TENNIS-CLUB WINTERLINGEN 1973 E.V.

CLUB JOURNAL 2023

50 jähriges Jubiläum

Verein
Termine
Berichte
Spielplan
Mannschaften
Sonstiges

Als Mitglied gleich mehrfach profitieren!

Morgen kann kommen.
Wir machen den Weg frei.

Mitgliedschaft

- Transparenz
- Mitbestimmung
- Mehrwerte

07431 9499-0
www.vrbank-hw.de

VR Bank eG
Heuberg - Winterlingen

Inhaltsverzeichnis

Vorwort des Vorstandes 04
Grußwort der Gemeinde Winterlingen 07
Grußwort des Zollernalbkreises 09
Grußwort des WTB Präsidenten 10
Grußwort des WTB Bezirk E 11
Grußwort des Sportkreis Zollernalb 13
Die Vorstandschaft 14
TCW-Hymne 16
Kurz-Chronologie des TCW 17
Der TCW feiert stolzes 50. Jubiläum 20
Veranstaltungskalender 26
Das Buchungssystem 27
Neue Mitglieder und Ehrungen 28
Das Clubheim 29
Bericht Sportwart 31
Bericht Jugendwart 36
Mannschaftsmeldungen 45
Sponsoring 57
Marketing & Öffentlichkeit 60
Neues Logo 64
Trainer 68
Spiel- und Platzordnung 72
Vermietung des Clubheims 74
Mitgliedschaft 78
Aufnahmeantrag 79
Beitragssätze 81
Inserentenliste 83
Impressum 83

VORWORT DES VORSTANDES

Liebe Mitglieder und Freunde des Vereins,
unser Tennisverein wird dieses Jahr 50 Jahre!

Mit sehr viel stolz können wir auf die vergangenen 50 Jahre zurückblicken. Ein großer Dank geht an unsere Gründungsmitglieder, die den Grundstein für diesen Verein im Jahr 1973 gelegt haben. Bereits 1974 wurde der erste Sandplatz auf unserer Anlage eröffnet. 1976 wurde die Anlage auf 2 Plätze erweitert. Im Jahr 1978 wurde unser Clubheim eröffnet und die Fertigstellung der heutigen Vierfeldanlage erfolgte im Jahr 1980. Das Ergebnis - wir haben eine der schönsten Tennisanlagen in unserer Umgebung.

In den vergangenen Jahren wurde sehr viel in unserem Clubheim und auf der Anlage investiert. Neue Linien, neue Netze, neue Küche, neue Theke, etc. sowie die Sanitäranlagen sind komplett renoviert. Dies wäre ohne unser ehrenamtliches Engagement und unserer Sponsoren nicht möglich gewesen.
Vielen Dank hierfür.

In den letzten Jahren verspüren wir einen Tennisboom, der uns sehr entgegenkommt. Wir haben eine stetig steigende Mitgliederanzahl und mit ca. 70 Kindern im Jugendbereich eine sehr gute Grundlage für die nächsten Jahre. Wir haben Mannschaften in allen Altersklassen im Jugendbereich, Aktiv, sowie im Seniorenbereich. Hier möchte ich noch zusätzlich erwähnen, dass wir seit langem dieses Jahr wieder auch eine Damenmannschaft melden können. Wir freuen uns auf eure Unterstützung bei den anstehenden Rundenspielen. Die Termine hierzu findet ihr in unserem Clubjournal.

In unsere Jubiläumsaison haben wir auch sehr viele Events geplant. Unseren offiziellen Festakt mit Sponsoren, Vereinsvertretern, Bürgermeister und WTB war ein voller Erfolg und starten somit in die Jubiläumssaison. Es folgte die Eröffnung der Plätze und des Clubheims traditionell mit einem Weißwurstfrühstück am 01. Mai. Unser Clubheim ist auch dieses Jahr wieder Dienstags und Freitags geöffnet, wir freuen uns auf euren Besuch. Neben unserem Festwochenende im Juni

werden wir unsere Club-Meisterschaften, Tenniscamps, sowie den Manfred Mai Cup und noch weitere Events dieses Jahr durchführen. Ihr werdet rechtzeitig über Werbung, Social Media und Amtsblatt zu den einzelnen Events informiert.

Unser familienfreundlicher Verein kann auf erfolgreiche Jahre zurückblicken und hat die besten Voraussetzungen, auch die kommenden Jahre sich weiterzuentwickeln.

Ich danke jedem einzelnen Ausschussmitglied, Vereinsmitglied und Helfer, der durch sein ehrenamtliches Engagement unseren TCW unterstützt. Nur so können wir weitere erfolgreiche Jahre gestalten.

Ich wünsche Euch allen eine erfolgreiche, verletzungsfreie und vor allem eine unvergessliche Jubiläumssaison.

Thomas Steinhart
1. Vorstand

OFENBAU
SILBERNAGL

SONNENSTR. 101, 72458 ALBSTADT
TEL. 07431 2888, *www.ofenbau-silbernagl.de*

IHR KOMPETENTER PARTNER FÜR ÖFEN & HEIZUNG.

GRUSSWORT DER GEMEINDE WINTERLINGEN

Die erfolgreichen Jahre von Boris Becker und Steffi Graf in den 1980er und 90er Jahren, die seinerzeit eine wahre Tenniseuphorie ausgelöst haben, waren noch nicht angebrochen, als sich am 25.03.1973 der Tennisclub Winterlingen gründete. Zu diesem 50.Geburtstag darf ich unserem TCW im Namen des Gemeinderates sowie persönlich ganz herzlich gratulieren.

Ein Jahr nach der Vereinsgründung wurde der erste Sandplatz eingeweiht. Aber ein Tennisplatz allein war nicht ausreichend und die Anlage beim Freibad wurde 1978 um einen zweiten Sandplatz und 1980 dann auf insgesamt vier Plätze erweitert. Seither ist ein reibungsloser Rundenspielbetrieb gewährleistet. Außerdem wurde 1978 das vereinseigene Clubheim mit einem Gastronomiebereich und Umkleidekabinen eingeweiht. Die Gemeinde Winterlingen konnte durch die Bereitstellung von entsprechenden Flächen, auf denen ein Großteil der heutigen Tennisanlage steht, den jungen Verein beim Aufbau der notwendigen Infrastruktur unterstützen.

Der Tennisboom in Deutschland in den 80er und 90er Jahren zeigte sich auch durch die stets steigenden Mitgliederzahlen beim TC Winterlingen. 1984 konnte der Mitgliederhöchststand mit 276 Vereinszugehörigen verzeichnet werden. Im neuen Jahrtausend ebbte dieser Boom allerdings etwas ab und auch der TCW hatte mit dieser Entwicklung und schwindenden Mitgliederzahlen zu kämpfen. Seit einigen Jahren geht es aber wieder bergauf und die Mitgliederzahl konnte wieder über die 200er Marke geführt werden. Dies hängt sicherlich mit der vorbildlichen Jugendarbeit zusammen, für die ich dem TCW ein großes Lob und meine Anerkennung aussprechen darf.

Neben dem herzlichen Glückwunsch zum 50jährigen Vereinsjubiläum gilt mein Dank aber vor allem der engagierten Vereinsführung, den früheren Vorsitzenden und Verantwortlichen für den Sportbetrieb und im Besonderen den Trainern/-innen und Betreuern/-innen, die auch in Zukunft für eine gedeihliche Weiterentwicklung des Tennissports im TC Winterlingen sorgen werden.

„Spiel – Satz – und Sieg“ alles Gute und eine weiterhin positive Entwicklung wünsche ich dem Tennisclub Winterlingen auch in den kommenden Jahrzehnten!

Michael Maier
Bürgermeister

Die Küche ist der neue Lieblingsplatz und muss vielen Anforderungen gerecht werden. Gemeinsam mit Ihnen verwirklichen wir Ihre Traumküche - einen Ort, so individuell und flexibel wie Sie, an dem Sie sich zuhause und rundum wohl fühlen.
Wir freuen uns auf Sie!

KÜCHEN- UND EINRICHTUNGSSTUDIO

BLICKLE

KREATIVE KONZEPTE FÜR SCHÖNES WOHNEN

Kreuzsteig 3
72479 Straßberg
Telefon 07434/9 39 46 70
www.blickle-kuechen.de

Küchen ganz persönlich

musterhaus küchen

FACHGESCHÄFT

GRUSSWORT DES ZOLLERNALBKREISES

Liebe Sportlerinnen und Sportler,
liebe Freunde des TC Winterlingen,

der Tennis Club Winterlingen 1973 e.V. kann in diesem Jahr – genau wie der Zollernalbkreis – auf sein 50-jähriges Bestehen zurückblicken. Zu diesem runden Geburtstag, der mit verschiedenen Veranstaltungen gefeiert wird, gratulieren wir allen Mitgliedern ganz herzlich.

50 Jahre erfolgreiche Vereinsgeschichte: darauf können mehrere Generationen von Mitgliedern und Förderern des TC Winterlingen stolz sein. Der Verein hat sich in dieser Zeit stets weiterentwickelt und ist mit seinen rund 200 Mitgliedern heute ein wichtiger Bestandteil des Ortslebens. Neben den sportlichen Leistungen stehen insbesondere der Teamgeist und das körperliche Wohlbefinden im Vordergrund. Das Engagement unserer Sportvereine ist, zusammen mit einer ausgewogenen und regionalen Ernährung, zentral für einen gesunden, aktiven und erfolgreichen Zollernalbkreis zu sorgen.

Wir danken dem Vorstand, allen Übungsleitern und Mitgliedern, die mit ihrem Einsatz und ehrenamtlichen Wirken zur positiven Entwicklung des Vereins beigetragen haben. Dem Tennis Club Winterlingen wünschen wir ein gelungenes Jubiläumsjahr und weiterhin viel Erfolg und Begeisterung beim Sport.

Günther-Martin Pauli
Landrat

GRUSSWORT DES WÜRTTEMBERGISCHEN TENNIS-BUNDES E.V.

Liebe Mitglieder und Vereinsfunktionäre des TC Winterlingen,

zurecht können Sie in diesem Jahr mit Stolz auf 50 Jahre erfolgreiche Vereinsgeschichte zurückblicken! Ich selbst habe mich bereits von dem sehr guten Zustand Ihrer Anlage überzeugen können, die Ihren Verein zu einem der schönsten Tennisclubs in der Umgebung auszeichnet.

Auch im Bereich Breitensport und Mitgliedergewinnung gilt mein Lob dem gesamten Team. Der TC Winterlingen hat es geschafft, über einen Zeitraum von 50 Jahren Mitgliederzahlen aufzubauen und konstant zu halten. Ich denke das liegt nicht zuletzt an dem sehr guten Angebot, das Sie über die Jahre geschaffen haben. Insgesamt vier Sandplätze inklusive einer Flutlichtanlage sowie ein ganzjährig angebotenes Jugendtraining mit erfahrenen Trainern stehen den Mitgliedern zur Verfügung.

Dass Ihr Verein großen Wert auf Jugendarbeit und Förderung von leistungsorientierten Erwachsenen legt, erkennt man an den 10 aktiven Mannschaften - davon 6 Jugendmannschaften - die erfolgreich an der Verbandsrunde teilnehmen.

Der Erfolg von Tennisvereinen liegt in einer offenen und zukunftsorientierten Ausrichtung. Aus diesem Grund bin ich davon überzeug, dass es dem TC Winterlingen mit demselben Engagement auch in den nächsten 50 Jahren gelingen wird, ihren Tennisverein erfolgreich weiterzuführen. Dafür wünsche ich Ihnen im Namen des gesamten WTB-Teams alles Gute!

Stefan Hofherr
Präsident

GRUSSWORT DES WTB BEZIRK E

Der TC Winterlingen feiert im Jahre 2022 sein 50. jähriges Bestehen. Dazu gratuliere ich im Namen des Württembergischen Tennisbundes e.V. ganz herzlich und überbringe auch die Glückwünsche des Bezirksrates des Bezirks E, Neckar/Alb/Schwarzwald.

Aktuell nimmt der TC Winterlingen mit vier Sandplätzen, 212 Mitgliedern und zehn Mannschaften am Spielbetrieb des Württembergischen Tennisbundes sowie an Freundschaftsspielen teil und ist seit nunmehr 50 Jahren fester Bestandteil der Tenniswelt in der Region.

Wer regelmäßig Tennis spielt, wer an Meisterschaften teilnimmt, der braucht eine sportliche Heimat. Der braucht einen Verein, der ihn fördert und unterstützt und in dem er auf Gleichgesinnte trifft und natürlich braucht er Plätze für Training und Wettkampf. Die Gründungsmitglieder des TC Winterlingen, die sich im Gasthof „Bären“ zur Gründung trafen, wussten dies und legten im Jahre 1973 den Grundstein für einen erfolgreichen Tennisclub.

Im Jahre 1973, zu einer Zeit, als der Tennissport noch nicht „boomte“ und zumeist noch andere Sorgen das Alltagsgeschehen bestimmten, bedurfte es aber Mut, Improvisationstalent und Überzeugungskraft einen Tennisverein zu gründen. Das Tennisjahr 1973 hatte also vier Höhepunkte: Uli Pinner und Helga Schultze wurden Deutsche Tennismeister, Ilie Nastase wurde Weltranglistenerster, die Spielerin Billy Jean King schlug im „Battle of the Sexes“ (Kampf der Geschlechter) Bobby Riggs vor über 30.000 Zuschauern mit 6:4, 6:3, 6:3 und der TC Winterlingen wurde gegründet.

Der neugegründete Verein ist schnell rasch gewachsen und erlebte so die Boom-Zeiten mit den deutschen Spitzenspielern Boris Becker, Michael Stich und Steffi Graf hautnah mit. Allerdings hat Tennis nach den überproportionalen Zuwächsen Anfang der 90er Jahre deutschlandweit gesehen etwas an Strahlkraft verloren, wie an zurückgehenden Fernsehübertragungszeiten, Berichterstattungen der Lokalpresse und nicht zuletzt auch an den Mitgliederzahlen leider abgelesen werden kann. In den letzten Jahren ist es dem TC Winterlingen aber

gelungen, diesen Trend zu brechen und wieder mehr Mitglieder zu gewinnen.

Der demographische Wandel innerhalb unserer Gesellschaft und die Tendenz zu Ganztagesschulen führen zu großen Herausforderungen bei der Mitgliedergewinnung, insbesondere im Jugendbereich. Deshalb ist es besonders erwähnenswert, dass es aktuell sechs (!) Jugendmannschaften beim TC Winterlingen gibt, eine wahrlich tolle Leistung!

Hervorzuheben ist, dass der TC Winterlingen zwar 50 Jahre alt, aber dennoch ein moderner, in die Zukunft gerichteter Verein ist: vor einigen Jahren gelang der Generationswechsel in seiner Führungsspitze, Sponsoren wurden gewonnen, Sanierungen wurden in Angriff genommen, schon lange gibt es ein elektronisches Platzbuchungssystem und im Bereich der sozialen Medien ist der TC Winterlingen überragend.

50 Jahre Vereinsleben sind in erster Linie 50 Jahre freiwillige, ehrenamtliche Arbeit für den Verein. Ohne die vielen Opfer an Zeit und Geld, ohne die Arbeit der Vorstandschaft, der Trainer und freiwilligen Helferinnen und Helfern hätte der TC Winterlingen seine sportlichen und gesellschaftlichen Erfolge nicht erzielen können.

Ich wünsche dem TC Winterlingen, der Vorstandschaft, den vielen ehrenamtlichen Helfern und allen Mitgliedern noch viele weitere gute, gesunde und erfolgreiche Jahre.

Stefan Linke
Bezirksvorsitzender Neckar/Alb/Schwarzwald

GRUSSWORT DES SPORTKREIS ZOLLERNALB

Mit dem Tennis Club Winterlingen 1973 e.V. feiert im Jahr 2023 ein weiterer Sportverein im Sportkreis mit 50 Jahren Vereinsgeschichte ein stolzes Jubiläum. Ein Jubiläum, das alle Vereinsmitglieder zu Stolz und Freude berechtigt.

In dieser langen Zeit wurden sportliche Erfolge errungen und mit den über 200 Mitgliedern eine Gemeinschaft aufgebaut, die sich durch engen Zusammenhalt und Kameradschaft auszeichnet. Mit dem Tennissport wird allen am „Weißen Sport“ interessierten Mitbürgern ein Sportangebot gemacht, dass neben dem umfangreichen Sportangebot der vielen anderen Vereine im Bereich um Winterlingen und Albstadt durchaus seine Berechtigung hat.

Der TC Winterlingen 1973 e.V. und die verantwortlichen Vorstandsmitglieder und Trainer sowie Übungsleiter lassen sich von dieser Konkurrenz aber nicht beirren und bieten ihren Mitgliedern und vor allem den Kindern und Jugendlichen neben dem Sport die Möglichkeit, Kameradschaften und sportliches Fairverhalten in den Übungsstunden und im Wettkampf zu erlernen und zu erleben.

Das Jubiläumsfest sollen alle Vereinsverantwortlichen als Ansporn und Motivation für die Zukunft sehen, daraus Kraft schöpfen für ihre Mitarbeit im Verein und die sportliche Entwicklung.

Dies ist man nicht zuletzt auch den Gründern schuldig, die vor 50 Jahren den TC Winterlingen 1973 e.V. aus der Taufe gehoben haben und den Männern und Frauen, die bis zum heutigen Tage verantwortlich für den Sport im Verein zeichnen.

Der Sportkreis gratuliert nicht nur, sondern spricht auch den Dank für die uneigennützige Betätigung im sportlichen Bereich aus.

Wir wünschen dem Jubiläumsfest einen vollen Erfolg und dem Sport im TC Winterlingen 1973 e.V. alles erdenklich Gute für die Zukunft.

Hendrik Rohm
Sportkreispräsident

DIE VORSTANDSCHAFT DES TCW IM JAHR 2022

1. Vorsitzender
Thomas Steinhart

2. Vorsitzender
Alejandro Palacios-Tovar

Geschäftsführer
Raphael Kleiner

Kassiererin
Carmen Braun

Schriftführer
Marc Gratz

Marketing, Sponsoren & Öffentlichkeit
Alejandro Palacios-Tovar

Stellv. Sponsoren
Felix Henselmann

Technik
Rudi Schäfer

Sportwart
Steffen Ramsperger

Stellv. Sportwart
Kai Fluck

Jugendwart
Gabriel Calatean

Stellv. Jugendwart
Amelie Braun

Platzwart
Jochen Schäfer

Platzwart
Viktor Krebs

Tennisheim
Gustav Kleiner

Außenanlage
Marvin Röhm

Willst du dich ehrenamtlich engagieren? Hast du Lust auf eine abwechslungsreiche Aufgabe im Vorstand bzw. willst du dich ohne große Verpflichtung mit deinen Ideen im Verein einbringen? Dann melde dich bei uns! Wir freuen uns auf jeden wertvollen Input. E-Mail: kontakt@tc-winterlingen.de

HYMNE DES TCW

Nach der Melodie „Freier Wildbretschütz“

1. Ich bin ein Spitzen Tenniscrack,
   der Court ist mein Revier,
   (Wiederholung)
   Ob Lob, ob Smash, ob Longline Spiel
   Das alles bringen wir.
   (Wiederholung)

   TCW, TCW, TCW, TCW, TCW Ha ha ha
   TCW, TCW, TCW, TCW, TCW

2. Und wenn eine Spiel verloren geht,
   so ist das gar nicht schlimm,
   (Wiederholung)
   Im nächsten Game ist ganz Gewiss,
   ein Sieg dann für mich drin.
   (Wiederholung)

   TCW, TCW, TCW….

3. Solang der weiße Ball noch springt,
   den Schläger schwingen wir,
   (Wiederholung)
   Den roten Sand den mögen wir,
   ein Lebenselixier.
   (Wiederholung)

   TCW, TCW, TCW…

4. Und wenn ich dann ins Alter komm,
   so ist noch lang nicht Schluß,
   (Wiederholung)
   Mit viel Routine spiel ich dann,
   es ist ein Hochgenuß.
   (Wiederholung)
   TCW, TCW, TCW…

Wir bereiten Lebensanfängen **leuchtenden** Empfang, geben der **Freude** ein blühendes Gesicht, verleihen Festen **duftigen Glanz**, finden für Trauer **blumigen** Ausdruck. Wir übersetzen Gefühle in **Florales**, egal ob ein Arm voller **Blumen** oder wie von **Wald** und **Wiese**, wir zeigen Ihnen schüchterne **Schönheiten**, schlummernde **Schätze** und verborgene **Wunder**! Rote Rose mit Gemüse? Kein Problem! Wir begleiten Sie in allen **Momenten** des Lebens, auch auf dem Weg zu Ihrem **Traumgarten**!

074 34 . 17 14
0 179 . 504 17 49
info@blumenwerk-winterlingen.de
ebinger str. 56 . 72474 winterlingen

mo, di, do, fr 9.00 - 12.30 uhr . 14.00 - 18.00 uhr
mi 9.00 - 12.30 uhr . sa 9.00 - 13.00 uhr

blumenwerk-winterlingen.de

DIE KURZ-CHRONOLOGIE DES TCW

25. MÄRZ
1973 Gründungsversammlung im Gasthaus „Bären“

13. JULI
1974 Eröffnung des ersten Sandplatzes

MAI
1976 Inbetriebnahme des zweiten Sandplatzes

MAI
1978 Einweihung des neuen Clubheims

21. JUNI
1980 Fertigstellung der heutigen Vierfeldanlage

31. DEZEMBER
1984 Der TCW erreicht mit 276 Personen seinen Höchststand an Mitgliedern

JULI 2021 - APRIL
2022 Vollständige Renovierung der Bartheke, der Küche, der Toileten, der Duschen und des Bodens im ganzen Clubheim

2023

50 JÄHRIGES JUBILÄUM!

- 211 Mitglieder
- 4 Sandplätze
- Flutlichtanlage
- gemütliches Vereinsheim
- ein harmonisches und ereignisreiches Vereinsleben
- sehr niedrige Beiträge
- ganzjähriges Jugendtraining mit erfahrenen Trainern

Der Tennis-Club Winterlingen dankt allen, die sich aktiv am Vereinsleben beteiligen und dem Verein mit Rat und Tat zur Seite stehen.

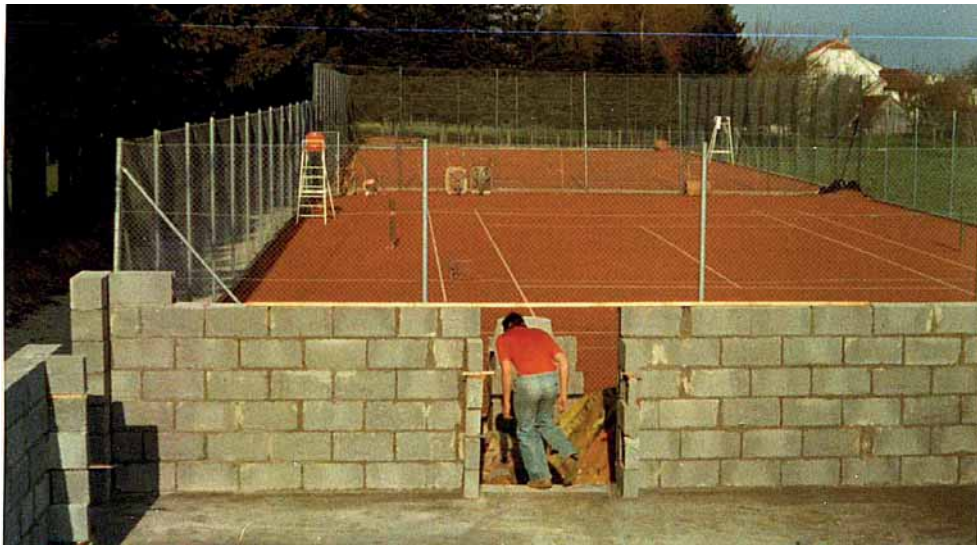

DER TCW FEIERT STOLZES 50. JUBILÄUM

Am 21. April 2023 wurde das 50-jährige Jubiläum des Tennis Club Winterlingen mit einem offiziellen Festakt gebührend gefeiert. Zahlreiche Gäste, darunter Vertreter der Gemeinde Winterlingen, sportlicher Vereine der Region, des Sportkreises Zollernalb und des WTB (Württembergischer Tennis Bund), waren der Einladung gefolgt und versammelten sich im Vereinsheim Winterlingen, um das bedeutende Jubiläum angemessen zu würdigen.

Der Abend begann mit dem Grußwort des 1. Vorsitzenden Thomas Steinhart. Anschließend eröffnete Bürgermeister Michael Maier offiziell den Festakt und betonte die Bedeutung des Tennis Club Winterlingen für die Gemeinde. Er lobte die herausragende Arbeit des Vereins bei der Förderung des Tennissports und der Gemeinschaft.

Ein besonderer Moment des Abends war, der kurze Input von Stefan Linke vom WTB. Er zeigte sich begeistert von den ersten Eindrücken und lobte den Tennis Club Winterlingen für seine hervorragende Organisation und Struktur. Linke betonte, dass der Verein alles habe, was man sich wünschen könne: mehrere gemeldete Mannschaften, eine attraktive Webseite, Präsenz in den sozialen Medien, ein effizientes Buchungssystem, erfolgreiche Jugendarbeit sowie ein vollständig renoviertes Vereinsheim. Er bezeichnete den Tennis Club Winterlingen als beispielhaft und lobte das engagierte Vorstandsteam.

Robert Rominger, ein langjähriges Mitglied des Clubs, gab einen kurzen Bericht über die Anfangszeiten des Vereins mit all seinen Höhen und Tiefen. Er erinnerte an die Mühen und Herausforderungen, die das Wachstum des Vereins begleitet hatten und betonte die gemeinsame Leidenschaft und das Durchhaltevermögen der Mitglieder, die den Tennis Club Winterlingen zu dem gemacht haben, was er heute ist.

Der 2. Vorsitzende Alejandro Palacios-Tovar nutzte die Gelegenheit, um den Sponsoren des Clubs für ihre langjährige und wichtige Unterstützung zu danken. Ebenso wurden alle Inserenten des jährlichen Clubjournals gewürdigt. Zudem präsentierte er die geplanten Investitionen auf der Anlage des Vereins und gab einen Ausblick auf das bevorstehende Jubiläums-Festwochenende, das am 17. und 18. Juni stattfinden wird.

Abschließend eröffnete der 1. Vorsitzende Thomas Steinhart den Empfang, indem er ein Bierfass anzapfte. Die musikalische Begleitung des Abends wurde von Martin Lenz übernommen, der mit seiner Musik für eine stimmungsvolle Atmosphäre sorgte. Die rund 50 anwesenden Gäste genossen die gelungene Veranstaltung bis in die späten Stunden.

Die Vorstandschaft des Tennis Club Winterlingen bedankt sich herzlich bei allen Helfern und teilnehmenden Organisationen und freut sich auf viele weitere erfolgreiche Tennis-Jahre in Winterlingen. Das 50. jährige Jubiläum war ein stolzer Meilenstein in der Vereinsgeschichte und ein Zeichen für die starke Gemeinschaft und das Engagement aller Mitglieder.

Die TCW Vorstandschaft

JAKO
TCW
WTB

JAKO
TCW
JAKO
TCW

DRINK
Pepsi-Cola

JAKO
TCW

LEICHTER LERNEN Academy
LEICHTER LERNEN LERNEN!
Entspannter Schulerfolg ist leicht machbar
BESSERE NOTEN
guter Abschluß
mehr Freizeit & positive Zukunft
JETZT NEU, auch mit integrierter Nachhilfe
Lerncoaching führt Dich zu Deinem Erfolg!
Angstfrei Stressfrei & voller Motivation
LERN COACHING unterstützt Dich gezielt und effektiv!
Neue LERNSTRATEGIEN anwenden
SELBSTBEWUßSEIN steigern
SELBSTORGANISATION nutzen
ERREICHE Deine ZIELE entspannt
Beste ERGEBNISSE
Mehr ZEIT und FREIZEIT genießen
LEICHTER LERNEN Academy, Michael Keppler, Panorama Str. 9, 72474 Winterlingen
Telefon: 0173 636 92 67
MELDE DICH GLEICH JETZT UNTER:
www.leichterlernen.academy

WILFRID u. MARTIN
WALLISER GmbH
Germanenstraße 14
72474 Winterlingen
0 75 77 / 92 61 58
info@walliser-gmbh.de
mehr als nur Ihr Bad...
Flaschnerei · san. Installation und Heizungsbau

VERANSTALTUNGSKALENDER 2023

Arbeitseinsätze samstags	25.03. - 29.04.2023
Saisoneröffnung	30.04.2023
Schnupperkurse immer Dienstags 13:30-14:15 Uhr	Ab 23.05.2023
Doppelmeisterschaften	19. - 20.05.2023
Pfingstcamp	30.05. - 02.06.2023
Kids Day – Boss Open	11.06.2023
Rundenspiele Freitag-Sonntag	10.06.- 23.07.2023
50 JÄHRIGES JUBILÄUM - Festwochenende	18. - 19.06.2023
Manfred-Mai-Cup	22. - 23.07.2023
Sommercamp	17. - 25.08.2023
Urlaubsmeisterschaften	12.08.2023
Vereinsmeisterschaften	28.08 .- 10.09.2023
Platzeinwinterung samstags	07.10.- 21.10.2023
Nikolausfeier	01.12.2023

*Bitte berücksichtigen Sie, dass manche Aktivitäten nicht stattfinden werden (wegen Wetter oder sonstiges) bzw. der Termin sich ändern wird. Wann, welche und ob überhaupt welche Aktivitäten dieses Jahr stattfinden, wird entsprechend über unsere verschiedenen Medien rechtzeitig informiert.

STREHLAU
Gebäudetechnik GmbH
PLANUNGSBÜRO FÜR LICHT- UND ELEKTROTECHNIK
Grozstraße 29 | 72475 Bitz
info@strehlau-gebaeudetechnik.de | www.strehlau-gebaeudetechnik.de

DAS BUCHUNGSSYSTEM DES TCW

Liebe Mitglieder und Freunde des Vereins,

für den Betrieb der Anlage haben wir Anfang 2020 ein Buchungssystem eingeführt. Ab den 22.03.2023 hat der TCW das neue Buchungssystem von Playtomic im Dienst!

Playtomic ist das offizielle Reservierungssystem für die Tennisvereine des WTB. Wir freuen uns sehr, Sie in der weltweit größten Community von Tennisspielern begrüßen zu dürfen! Groß und Klein freuen sich ihre Plätze reservieren zu können.

ALLE Platzreservierungen müssen über das Buchungssystem im Voraus getätigt werden. ALLE Spieler*innen – egal ob groß oder klein, Mitglied (aktiv / pasiv) oder Gast – sollen sich im Buchungssystem registrieren, sodass sie als Spielpartner /Gegner im System ausgewählt werden können. Das Buchungssystem bietet uns auch die Möglichkeit, die Halle und das Vereinsheim zu reservieren.

Zugelassene Spielzeitlänge:
Einzel: max. 1,5 Stunden || Doppel: max. 2 Stunden

Der gesamte Vorstand bittet ALLE Spieler*innen, sich an die Spiel- und Platzordnung (siehe Seite 72) auf den Tennisplätzen zu halten.

Link zum Buchungssystem: https://bit.ly/3ImjHOA

Bei Fragen oder technischen Angelegenheiten zum Buchungssystem stehe ich gerne zur Verfügung. Ich wünsche viel Spaß beim Spielen!

Alejandro Palacios-Tovar
Systemadministrator
kontakt@tc-winterlingen.de

NEUE MITGLIEDER UND EHRUNGEN

Der TC-Winterlingen begrüßt in der Saison 2022 seine neuen Mitglieder:

Matthias Dobrunz, Niki Gebhart, Stefan Kissling, Oliver Beck, Silke Beck, Paul Weshauser, Leni Giesler, Nicole Giesler

Für 10 Jahre Mitgliedschaft im Verein wurden geehrt:

MaximilianStrölin, Jochen Schäfer, Melanie Schäfer, Johanna Schäfer, Benedikt Schäfer, Irmak Karahan, Noah Konzelmann, Laura Prislin, Sophia Rosenau, Yannick Reisser

Für 25 Jahre Mitgliedschaft im Verein wurden geehrt:

Markus Konzelmann

Für 50 Jahre Mitgliedschaft im Verein wurden geehrt:

Robert Rominger, Helmut Kuttler, Wilhelm Lorch, Ingo Helber, Hans-Walter Bitzer, Gisela Bitzer

Die Ehrungen haben im Rahmen der diesjährigen Hauptversammlung am 03.02.2023 stattgefunden.

Praxis für Physiotherapie
Matthias Grabbe

Kreuzsteig 2, 72479 Straßberg / Winterlingen
Tel.: 07434 – 2916 Fax: 07434 - 316653
www.merlin-physio.de

DAS CLUBHEIM DES TC WINTERLINGEN

Unser Clubheim befindet sich direkt neben unserer schönen Tennisanlage die mit 4 Sandplätzen und einer Flutlichtanlage mit zu einer der schönsten Tennisanlagen in der gesamten Umgebung zählt. Alle Mitglieder und Gäste sind recht herzlich zum Besuch unseres Clubheims eingeladen. Es erwartet Sie ein reichhaltiges Getränke- und Speiseangebot. Bei schönem Wetter ist unsere überdachte Terrasse immer geöffnet, von welcher aus jeder einen hervorragenden Blick auf die Tennisplätze und die spannenden Spiele genießen kann.

Unser Clubheim ist in der Saison 2023 wie folgt geöffnet:

Dienstag	18.00 - 22.00 Uhr
Freitag	18.00 - 24.00 Uhr
Samstag + Sonntag	bei Verdandspielen geöffnet

Das Clubheim wird dieses Jahr von den Mitgliedern selbst bewirtet. Wann welches Mitglied die Bewirtung übernimmt ist im Bewirtungsplan auf der Anlage zu sehen.

Mit gutem Gewissen essen was schmeckt!

Bäckerei **Sauter**

Feine Backwaren und mehr von Ihrer Bäckerei Sauter

Winterlingen
Ebinger Straße Tel. 07434/316767
Netto Markt Tel. 07434/316170
Harthausen
Hauptstraße Tel. 07577/7444
Benzingen
Heubergstraße Tel. 07577/92371

www.leidenschaft-gesundheit.de

Gesundheit ist unsere Leidenschaft!
Es soll auch Ihre sein.

Jupiter-Apotheke
Kirchstraße 16 · 72475 Bitz
Telefon 0 74 31 - 9 35 30 30

Kronen-Apotheke am Rathaus
Kronenstraße 1 · 72474 Winterlingen
Telefon 0 74 34 - 93 91 - 0

SPORTWART – JAHRESBERICHT 2022

Das Tennisjahr 2022 liegt hinter uns und wir wollen auf die wichtigsten Stationen zurückblicken.

Urlaubsmeisterschaften am Mittwoch, 03.08.2022

Am Mittwoch den 03. August spielten wir unsere Urlaubsmeisterschaften aus. Bei den Damen traten zwei daheimgebliebene Spielerinnen, Sophia und Lisa Rosenau, an. Somit konnte auch gleich das Finale gespielt werden. Sophia setzte sich denkbar knapp mit 6:7, 6:4 und 10:3 gegen Lisa durch und ist somit unsere Urlaubsmeisterin 2022.
Bei den Herren traten acht Spieler an. Nach vielen spannenden Spielen standen die Platzierungen fest.

1. Platz, und damit Urlaubsmeister 2022 ist Jochen Schäfer
2. Platz, und Vize-Urlaubsmeister ist Timo Schempp
3. Platz geht an Steffen Ramsperger
4. Thomas Steinhart
5. Thomas Rosenau
6. Benedikt Schäfer
7. Thilo Ramsperger
8. Baschdi (Sebastian klink)

Doppel-Meisterschaften am 20.08.2022

Die Doppel-Vereinsmeisterschaften wurden am Samstag, den 20.08.2022 ausgespielt. Trotz zwei größeren Regenunterbrechungen konnte das Turnier an diesem Tag zu Ende gespielt werden.
Es waren 12 Spieler gemeldet die zu 6 Paarung ausgelost wurden:

- Thomas Steinhart mit Holger Arns
- Timo Schempp mit Kai Fluck
- Jakob und Benedikt Schäfer
- Steffen Ramsperger mit Mark Gebhard
- Viktor Krebs mit Simeon Mauch
- Alejandro Palacios-Tovar mit Dominik Kaatz

Die Vorrunde wurde in zwei Gruppen gespielt. In der Gruppe 1 konnten Thomas und Holger Arns ungeschlagen den Gruppensieg erreichen. In der zweiten Gruppe erreichten Steffen und Geppo ebenfalls ungeschlagen den Gruppensieg. Als zweitplatzierte konnten sich Timo/Kai und Ale/Dominik für das Halbfinale qualifizieren. Auch hier setzten sich die bis dahin ungeschlagenen Paarungen durch und es kam zum Finale Stony/Holger gegen Geppo/Steffen. In einem hart umkämpften ersten Satz musste Geppo beim Stand von 6:6 aufgrund einer Verletzung leider aufgeben. Stony und Holger sind daher (wieder einmal) unsere Doppel-Vereinsmeister 2022.
Platz 2: Geppo und Steffen
Platz 3: Timo und Kai

Farbwerk
Kriegel
LERBETRIEB

KÜCHEN- UND EINRICHTUNGSSTUDIO
WOHNEN

Vereinsmeisterschaften 2022 des TC Winterlingen, dieses Mal über 3 Wochen ausgespielt

Vom 22.8. bis zum 11.9. spielte der TCW seine Vereinsmeisterschaften aus. 15 Herren und 6 Damen stellten sich der Konkurrenz.
Bei den Herren konnte der an Nummer eins gesetzte Moritz Fromm nach vier Siegen in Folge als Sieger der Hauptrunde ins Finale einziehen. Über die Verliererseite konnte sich Jochen Schäfer ebenfalls fürs Finale qualifizieren.
Das Finale Moritz gegen Jochen war an Spannung kaum zu übertreffen. Zuerst demonstrierte Moritz seine volle Klasse und konnte den ersten Satz 6:3 gewinnen. Im zweiten Satz spielte Jochen aggressiv und fast fehlerfrei dagegen und konnte den zweiten Satz verdient mit 4:6 gewinnen. Im entscheidenden Match Tie-Break hatte Moritz die etwas besseren Nerven und konnte somit das Finale für sich entscheiden. Unser neuer Vereinsmeister heißt demnach Moritz Fromm. Auf Platz zwei folgt Jochen Schäfer, auf Platz drei Timo Schempp und auf Platz vier Felix Beck.
Bei den Damen konnten sich Amelie Braun und Michelle Remensperger ungeschlagen fürs Finale qualifizieren. Über die Verliererseite kämpften sich Stephanie Surges-Mauch und Marion Herdecker ins Spiel um Platz 3. Auch dieses Spiel musste im Match-Tiebreak entschieden werden. Hier konnte sich Marion denkbar knapp mit 10:8 durchsetzen.
Das Finale Amelie gegen Michelle war von Anfang an hochklassig. Zuerst sah es nach einem sicheren Satzgewinn für Michelle aus. Doch Amelie kämpfte sich zurück und konnte den ersten Satz für sich entscheiden. Auch im zweiten Satz zeigte Amelie ihre ganze Klasse und konnte somit das Finale gewinnen. Unsere Vereinsmeisterin heißt Amelie Braun, auf Platz zwei Michelle Remensperger, Platz drei Marion Herdecker und Platz 4 Stephanie Surges-Mauch.

FAZIT:

Die Saison 2022 war wieder einmal sehr erfolgreich.

• Mit zwei aktiven Herren-Mannschaften und drei Senioren-Mannschaften hatte der TC Winterlingen mehr Mannschaften gemeldet als in den letzten Jahren.
• Alle Mannschaften konnten sich in den jeweiligen Ligen etablieren. Es gab im Tennisjahr 2022 keine Auf- und keine Absteiger. Herzlichen Glückwunsch!
• Unsere neue Mannschaft Herren 40/2, als 4er-Mannschaft gemeldet, hat sich in der Bezirksstaffel 1 etabliert und konnte sehr gut mitspielen und einen ordentlichen 4. Platz erreichen.

Zum Schluss möchte ich mich an dieser Stelle bei allen Mitgliedern, Partnern, Freunden und Sponsoren des Vereins für den reibungslosen Ablauf der zurückliegenden Saisons bedanken. Wir, die Spieler des TC Winterlingen, freuen uns schon auf die kommende Saison!

Timo Schempp
Sportwart

Telefon 07434/9 1166
info@zweithaarpraxis-agarico.de
www.zweithaarpraxis-agarico.de

ZWEIT
HAAR
PRAXIS©

Bitte Termin vereinbaren!

ZWEITHAARPRAXIS
Marcus Agarico
KRONENSTR. 5
D-72474 WINTERLINGEN

JUGENDBERICHT

Für unsere Jugendabteilung waren sowohl die Wintersaison 2021/2022 also auch die zurückliegende Sommersaison erneut sehr speziell und leider ebenso wie im Vorjahr streckenweise stark von Corona geprägt. Die Einschränkungen erstreckten sich nicht nur auf den Spielbetrieb, sondern auch auf die Events abseits des Tennisplatzes. Doch wenigstens blieb der - im Jugendbereich so derart wichtige - Trainingsbetrieb erstmals wieder unberührt.

Nach erzwungener zweijähriger Pause fand wieder eine reguläre Hallenrunde ohne Zugangsbeschränkungen und Zuschauerverboten statt. 4 Teams aus dem Jugendbereich (2x KidsCup, Juniorinnen u18 und Junioren u18) belegten dabei hervorragende Plätze im vorderen Mittelfeld.

Nachdem die für Dezember 2021 geplante Nikolausfeier noch coronabedingt abgesagt werden musste und die vorbereiteten rund 60 Geschenke dank unserer freiwilligen "Wichtel"/Weihnachtsengel Amelie & Carmen Braun trotzdem den Weg zu allen Kindern des Vereins fanden, konnte die Feier Ende 2022 wieder im gewohnten Umfang stattfinden. Die Freude hierüber war natürlich riesig. Entsprechend groß fällt auch an dieser Stelle unser Dank gegenüber allen Helfen aus.

Die Sommersaison 2022 läuteten wir mit der Premiere eines umfassenden Freundschaftsspiels mit dem TC Harthausen ein. In allen Altersklassen konnten die Kinder herausfinden, wo sie zum Beginn der Saison standen. Dabei fiel die Bilanz denkbar günstig für unseren Verein aus. In 4 von 5 Altersklassen setzten wir uns durch. Dennoch muss auch hier nochmals betont werden, dass die Jugendarbeit in Harthausen der unseren in keiner Weise nachsteht. Gemeinsam mit Lautlingen stehen unsere Vereine auf den vordersten Plätzen im Bezirk, was die Zahlen (Trainingsteilnehmer / gemeldete Mannschaften) angeht. Und das obwohl man sich innerhalb der Gemeinde die Mitglieder "wegnimmt".

Mit unserem Pfingstcamp folgte dann schnell das erste vereinsinterne Saisonhighlight, das von unserem hauptberuflichen Trainer Achim Pepke geleitet wurde. Trotz zweijähriger Unterbrechung war die Teilnehmerzahl überschaubar. Dies hatte jedoch einen sehr erfreulichen Hintergrund: In den Pfingstferien waren erstmals wieder Urlaubsreisen ohne Beschränkungen möglich. Den Daheimgebliebenen wurde auf unserer Anlage ein tolles Ersatzprogramm geboten. Insgesamt ein rundum gelungenes Event.

Unser ursprünglich geplanter Ausflug zu einem der großen Profiturniere nach Stuttgart musste leider ausfallen. Die Veranstalter hatten alle kostenlosen

Programme für Kinder und Vereine abgesagt. Wir hoffen diesbezüglich für das Jahr 2023 auf Besserung.

Es folgte die eingangs erwähnte erste Verbandsrunde, die wieder ohne Einschränkungen stattfinden durfte.

Mit 6 gemeldeten Mannschaften stellte unser Verein erneut mehr Jugendteams als die großen Nachbarvereine in Ebingen und Sigmaringen.

Auch die Ergebnisse waren beachtenswert. 2 Teams durften die Meisterschaft feiern. Namentlich zunächst unsere Kids-Cup Truppe. Mit dabei waren:
Emma Zeppenfeld, Elisa Mauch, Charlotte Steinhart, Neela Geiger, Unai und Gael Palacios-Sanchez, Konsti Schäfer, Magnus Fischer, Nikan Koch und Thilo Ramsperger.

Ebenfalls ohne Niederlage blieben unsere Junioren u15 um:
Jakob Schäfer, Bene Schäfer, Erik Ruhland, Simeon Mauch, Niklas Reiser und Yannick Reiser. Unterstüzt wurde die Truppe von den verletzten Stammkräften Paul Zeppenfeld und Noah Konzelmann, die diese Jahr wieder mit angreifen.

In den Sommerferien stand dann unser zweites Feriencamp auf dem Programm. Die Leitung übernahm wieder Achim, unterstützt wurde er von Amelie und Isabel Braun. Hier waren die Teilnehmerzahlen auch wieder beinahe auf dem Stand von vor Corona.

Nach den Sommerferien hätte dann zum bereits vierten Mal unser Jahreshighlight in sportlicher wie auch geselliger Hinsicht stattfinden sollen, der Manfred-Mai-Cup. Dieser war ursprünglich auf das letzte Wochenende vor den Sommerferien angesetzt, den der WTB jedoch kurzfristig mit Spielterminen blockierte. An den Ausweichterminen im September hatten wir dann wetterbedingt überhaupt kein Glück. Wir versuchen jedoch die 15 Pokale und über 30 Medaillen anderweitig an die Kids zu bringen. Weitere Infos diesbezüglich folgen.

Die aktuelle Lage im Jugendbereich (Stand 30.09.22):
- 58 Kinder im Training, erneut ein Hoch, allerdings befinden wir uns an der Kapazitätsgrenze (sowohl hinsichtlich Trainer als auch Hallenbelegung), Rekord im Umland
- 4 Trainingstage pro Woche, den Donnerstag mussten wir leider streichen
- neben Achim sind 6 Trainingsassistenten im Einsatz
- neu dabei seit wenigen Wochen: Paul Zeppenfeld und Jakob Schäfer
- Trainerlehrgang gemeinsam mit Isabel Braun diesen Herbst/Winter geplant

Vorschau auf die Winter- und kommende Sommersaison:
- 3 Jugendteams ab Ende Oktober bei der Winterhallenrunde im Einsatz
- Nikolausfeier fest geplant, wir hoffen auf die Durchführbarkeit
- Ausflug zum Saisonstart endlich wieder in Angriff nehmen
- Bambini-Schnupperkurs allenfalls kurzfristig, da derzeit keine Kapazität, s.o.
- Feriencamps und Manfred-Mai-Cup unverändert im Kalender aufgenommen

Abschließend möchten wir allen Helfern, Gönnern und Unterstützern, ohne die weder unsere tollen Events noch der Trainingsbetrieb so reibungslos über die Bühne gehen könnten, danken!

Wir wünschen allen Mitgliedern stellvertretend für das gesamte Jugend-/Trainerteam eine ereignis- und erfolgreiche Saison.

Robin Henselmann
Jugendwart

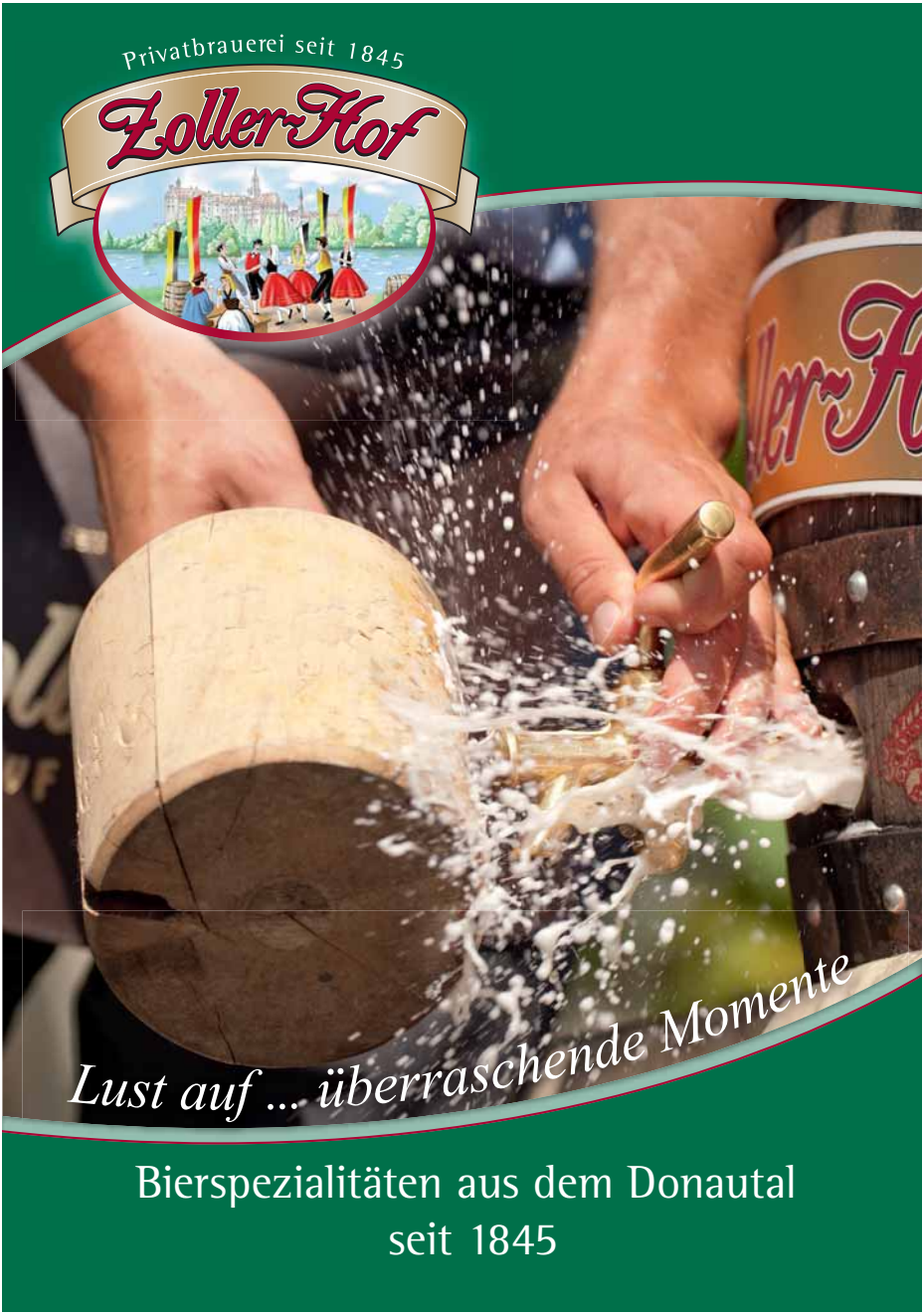
Privatbrauerei seit 1845
Zoller-Hof
Lust auf ... überraschende Momente
Bierspezialitäten aus dem Donautal
seit 1845

BAUMPFLEGE + SACHVERSTÄNDIGER

RINAU

RINAU-BAUMPFLEGE.DE

Fachbetrieb Artenschutz- und Baumgutachten

Ob privates Klein- oder öffentliches Großprojekt, Wohlfühl-Garten oder repräsentative Außenanlage

Römerstr. 24 - 72474 Winterlingen
Mobil: 0152 - 52022484
Email: info@rinau-baumpflege.de
www.rinau-baumpflege.de

Wir kümmern uns um Ihre Versicherungs- und Finanzfragen!

LVM-Versicherungsagentur

Kunzelmann GmbH

Ihr Ansprechpartner: Anton Gratz

Danziger Straße 3
72501 Gammertingen
Telefon 07574 9360730
info@kunzelmann.lvm.de

LVM VERSICHERUNG

Friseur
MARION HERDECKER
Tel. 0172 76 79 68 5
Gartenstr. 25 - 72474 Winterlingen

Mitglieder des TCW
erhalten 10% Rabatt!

mebold
www.mebold.de

Getränke für den guten Geschmack

Namentliche Mannschaftsmeldung | Sommer 2023

TC Winterlingen (20545)

Namentliche Mannschaftsmeldung - Verein | Status endgültig, 20.04.2023

KIDs-Cup U12 1
MF: Alejandro Palacios-Tovar
m 01794635390; alejopal@gmx.de
KIDs-Cup U12 2
MF: Jochen Schäfer
m +491727923234; herrjochenschaefer@gmx.de

Ra.	Name (Nat.)	ID-Nr./Jg.	LK	DR	Info
1	Palacios-Sanchez, Unai	11157351	LK24,0		
2	Palacios-Sanchez, Gael	11301800	-		
3	Ramsperger, Thilo	11303621	-		
4	Koch, Nikan	11160166	LK24,0		
5	Fischer, Magnus	11206860	LK24,0		
6	Schäfer, Konstantin	11206833	LK24,0		
7	Mauch, Elisa	21106357	LK24,0		
8	Herzig, Ben	11160255	LK24,0		
9	Steinhart, Charlotte	21204112	LK24,0		
10	Krainz, Malea	21204077	LK24,0		
11	Fluck, Adrian	11401602	-		
12	Conzelmann, Inga	21107574	LK24,0		
13	Koch, Niam	11401589	-		
14	Herzig, Josha	11303635	-		
15	Steinhart, Janne	11500918	-		
16	Ruhland, Emilia	21404298	-		
17	Krebs, Laura	21306027	-		
18	Casu, Melissa	21502252	-		
19	Ramsperger, Jette	21700239	-		
20	Salkica, Naila	21204120	LK24,0		
21	Calatean, Emily	21106418	LK24,0		

Anlage
Hermann-Frey-Str. 13/1, 72474 Winterlingen

Sportwart/in
Ramsperger, Steffen
T 017666889114 steffenramsperger@yahoo.de

Jugendwart/in
Calatean, Gabriel
T 015232017860 gabriel.calatean@yahoo.de

Junioren U15 1

MF: Benedikt Schäfer; T 0152 23248174

Ra.	Name (Nat.)	ID-Nr./Jg.	LK	DR	Info
1	Ruhland, Erik	10839649	LK22,0		
2	Schäfer, Benedikt	10904130	LK23,0		
3	Reiser, Niklas	10908201	LK24,0		
4	Palacios-Sanchez, Unai	11157351	LK24,0		
5	Schairer, Niklas	10839629	LK24,0		
6	Palacios-Sanchez, Gael	11301800	-		
7	Stotz, Fynn	11089748	LK24,0		
8	Ramsperger, Thilo	11303621	-		
9	Gross, Hannes	10913912	LK24,0		
10	Koch, Nikan	11160166	LK24,0		
11	Fischer, Magnus	11206860	LK24,0		
12	Schäfer, Konstantin	11206833	LK24,0		
13	Herzig, Ben	11160255	LK24,0		
14	Dombrowski, Tom	10826920	LK24,0		

Juniorinnen U15 1

MF: Lisa Rosenau
m 015732622107

Ra.	Name (Nat.)	ID-Nr./Jg.	LK	DR	Info
1	Rosenau, Lisa	20952565	LK23,0		
2	Krebs, Lena	20955083	LK23,0		
3	Zeppenfeld, Emma	21061021	LK23,0		
4	Gratz, Anica	20957148	LK24,0		
5	Geiger, Neela	21061243	LK24,0		
6	Mauch, Elisa	21106357	LK24,0		
7	Steinhart, Charlotte	21204112	LK24,0		
8	Krainz, Malea	21204077	LK24,0		
9	Bitzer, Lina	20809326	LK24,0		
10	Conzelmann, Inga	21107574	LK24,0		

Junioren U18 1
MF: Jakob Schäfer
m 015901988310

Ra.	Name (Nat.)	ID-Nr./Jg.	LK	DR	Info
1	Schäfer, Jakob	10766783	LK17,0		
2	Konzelmann, Noah	10653495	LK19,0		
3	Reiser, Yannik	10751506	LK20,0		
4	Mauch, Simeon	10761589	LK21,0		
5	Zeppenfeld, Paul	10660183	LK22,0		
6	Ruhland, Erik	10839649	LK22,0		
7	Schäfer, Benedikt	10904130	LK23,0		
8	Reiser, Niklas	10908201	LK24,0		
9	Palacios-Sanchez, Unai	11157351	LK24,0		
10	Schulze, Felix	10760630	LK24,0		
11	Schairer, Niklas	10839629	LK24,0		
12	Stotz, Fynn	11089748	LK24,0		
13	Gross, Hannes	10913912	LK24,0		
14	Teufel, Hendrik	10760427	LK24,0		
15	Thier, Finn	10766928	LK24,0		
16	Strobel, Jonathan	10653498	LK24,0		
17	Dombrowski, Tom	10826920	LK24,0		

Juniorinnen U18 1
MF: Isabel Braun
m 01733820813

Ra.	Name (Nat.)	ID-Nr./Jg.	LK	DR	Info
1	Braun, Isabel	20657470	LK19,0		
2	Herdecker, Maren	20657432	LK19,0		
3	Gratz, Ciara	20662646	LK22,0		
4	Heinzelmann, Jule	20756678	LK22,0		
5	Rosenau, Sophia	20657431	LK23,0		
6	Rosenau, Lisa	20952565	LK23,0		
7	Krebs, Lena	20955083	LK23,0		
8	Zeppenfeld, Emma	21061021	LK23,0		
9	Strölin, Anna-Katharina	20759276	LK24,0		
10	Karahan, Irmak	20554784	LK24,0		
11	Gratz, Anica	20957148	LK24,0		
12	Calim, Almila	20756588	LK24,0		
13	Schäfer, Johanna	20756589	LK24,0		

Herren 1
MF: Florian Hermert; T 07434 315282
m 01736119851; Axel.Hermert@arcor.de

Ra.	Name (Nat.)	ID-Nr./Jg.	LK	DR	Info
1	Schäfer, Jakob	10766783	LK17,0		
2	Dautel, Oliver	18453589	LK18,0		
3	Hermert, Florian	19950991	LK19,0		
4	Konzelmann, Noah	10653495	LK19,0		
5	Beka, Adrian	10004256	LK20,0		
6	Reiser, Yannik	10751506	LK20,0		
7	Henselmann, Felix	19451448	LK20,0		
8	Mauch, Simeon	10761589	LK21,0		
9	Gulde, Leo	10103348	LK22,0		
10	Zeppenfeld, Paul	10660183	LK22,0		
11	Ruhland, Erik	10839649	LK22,0		
12	Stroelin, Maximilian	10458937	LK23,0		
13	Schäfer, Benedikt	10904130	LK23,0		
14	Grotz, Daniel	19552248	LK24,0		
15	Osswald, Max-Ferdinand	10201877	LK24,0		
16	Kicin, Dustin	10201790	LK24,0		
17	Suelzle, Michael	10061844	LK24,0		
18	Bihler, Jan	19808006	LK24,0		
19	Bihler, Moritz	10005177	LK24,0		
20	Teufel, Hendrik	10760427	LK24,0		
21	Gauggel, Luca	10253830	LK24,0		
22	Zylka, Christian	18891818	LK24,0		
23	Kaatz, Dominik	19255454	LK24,0		

Ersatzspieler

E1	Schäfer, Jochen	17452458	LK15,0
E2	Steinhart, Thomas	17950252	LK16,0
E3	Kleiner, Raphael	18250233	LK17,0

Ra.	Name (Nat.)	ID-Nr./Jg.	LK	DR	Info
E4	Schempp, Timo	17950253	LK17,0		
E5	Gratz, Marc	17750636	LK17,0		
E6	Krebs, Viktor	18063667	LK17,0		
E7	Palacios-Tovar, Alejandro	17453148	LK18,0		
E8	Ramsperger, Steffen	18250118	LK18,0		
E9	Fluck, Kai	18150324	LK19,0		
E10	Calatean, Gabriel	17954662	LK20,0		
E11	Gebhardt, Mark	18553783	LK20,0		
E12	Schäfer, Rudi	17354405	LK20,0		
E13	Freuer, Marc	17450249	LK21,0		
E14	Krainz, Adrian	17554859	LK21,0		
E15	Ruhland, Daniel	17853204	LK22,0		
E16	Schlude, Thorsten	18003508	LK23,0		
E17	Grotz, Jürgen	16550382	LK24,0		
E18	Lenz, Martin	17161068	LK24,0		
E19	Rosenau, Thomas	17283418	LK24,0		
E20	Tochmann, André	17854263	LK24,0		
E21	Arns, Holger	17250638	LK24,0		
E22	Maag, Tobias	19051227	LK24,0		
E23	Dech, Oliver	17450852	LK24,0		
E24	Röhm, Marvin	18251326	LK24,0		
E25	Klink, Sebastian	18454008	LK24,0		
E26	Fischer, Stefan	17356031	LK24,0		
E27	Kissling, Stefan	17756199	LK24,0		
E28	Märtens, Björn	18554814	LK24,0		

Damen (4er) 1
MF: Amelie Braun; T 074347234093
m 0152 03370520; Amelie-braun@gmx.de

Ra.	Name (Nat.)	ID-Nr./Jg.	LK	DR	Info
1	Braun, Amelie	20200791	LK13,0		
2	Remensperger, Michelle	20258709	LK19,0		
3	Braun, Isabel	20657470	LK19,0		
4	Herdecker, Maren	20657432	LK19,0		
5	Dautel, Tamara	28950655	LK21,0		
6	Gratz, Ciara	20662646	LK22,0		
7	Heinzelmann, Jule	20756678	LK22,0		
8	Rosenau, Sophia	20657431	LK23,0		
9	Rosenau, Lisa	20952565	LK23,0		
10	Krebs, Lena	20955083	LK23,0		
11	Zeppenfeld, Emma	21061021	LK23,0		
12	Strölin, Anna-Katharina	20759276	LK24,0		
13	Bögle, Julia	20350091	LK24,0		
14	Karahan, Irmak	20554784	LK24,0		
15	Gratz, Anica	20957148	LK24,0		
16	Konzelmann, Coline	20464934	LK24,0		
17	Maag, Marie-Christin	20156705	LK24,0		
18	Menger, Laura	20258743	LK24,0		
19	Calim, Almila	20756588	LK24,0		
20	Geiger, Neela	21061243	LK24,0		
21	Altinsoy, Ceren	20362741	LK24,0		
22	Schäfer, Johanna	20756589	LK24,0		
23	Bitzer, Lina	20809326	LK24,0		
24	Conzelmann, Inken	20962701	LK24,0		
25	Gauggel, Svenja	20806079	LK24,0		
26	Koch, Nele	20456961	LK24,0		
27	Surges-Mauch, Stephanie	27953381	LK24,0		
28	Herdecker, Marion	28652873	LK24,0		
29	Sanchez Rodriguez, Debora	27553944	LK24,0		
30	Krebs, Alice	28652874	LK24,0		
31	Koch, Nena	28353022	LK24,0		

Herren 30 1
MF: Daniel Ruhland
m 01726205458; RuhlandDaniel@gmail.com

Ra.	Name (Nat.)	ID-Nr./Jg.	LK	DR	-Sen.	Info
1	Steinhart, Thomas	17950252	LK16,0			
2	Krebs, Viktor	18063667	LK17,0			
3	Ramsperger, Steffen	18250118	LK18,0			
4	Fluck, Kai	18150324	LK19,0			
5	Calatean, Gabriel	17954662	LK20,0			
6	Gebhardt, Mark	18553783	LK20,0			
7	Krainz, Adrian	17554859	LK21,0			
8	Ruhland, Daniel	17853204	LK22,0			
9	Maag, Tobias	19051227	LK24,0			
10	Röhm, Marvin	18251326	LK24,0			
11	Schade, Damian	19154286	LK24,0			
12	Klink, Sebastian	18454008	LK24,0			
13	Schairer, Sebastian	19151775	LK24,0			
14	Hummel, Maximilian	19151774	LK24,0			
15	Märtens, Björn	18554814	LK24,0			

Ersatzspieler

E1	Schäfer, Jochen	17452458	LK15,0
E2	Kleiner, Raphael	18250233	LK17,0
E3	Schempp, Timo	17950253	LK17,0
E4	Gratz, Marc	17750636	LK17,0
E5	Palacios-Tovar, Alejandro	17453148	LK18,0
E6	Dautel, Oliver	18453589	LK18,0
E7	Schäfer, Rudi	17354405	LK20,0
E8	Freuer, Marc	17450249	LK21,0
E9	Schlude, Thorsten	18003508	LK23,0
E10	Grotz, Jürgen	16550382	LK24,0
E11	Lenz, Martin	17161068	LK24,0

Ra.	Name (Nat.)	ID-Nr./Jg.	LK	DR	-Sen.	Info
E12	Rosenau, Thomas	17283418	LK24,0			
E13	Tochmann, André	17854263	LK24,0			
E14	Zeller, Sven	19151778	LK24,0			
E15	Zylka, Christian	18891818	LK24,0			
E16	Baumann, Maurice	19251995	LK24,0			
E17	Bartsch, Michael	19254681	LK24,0			
E18	Lepski, Oliver	19251996	LK24,0			
E19	Kaatz, Dominik	19255454	LK24,0			
E20	Arns, Holger	17250638	LK24,0			
E21	Dech, Oliver	17450852	LK24,0			
E22	Fischer, Stefan	17356031	LK24,0			
E23	Hagg, Karl	15250377	LK24,0			
E24	Kissling, Stefan	17756199	LK24,0			
E25	Maag, Ludwig	15850321	LK24,0			
E26	Maier, Manfred	14850335	LK24,0			
E27	Schaarschmidt, Uli	14850334	LK24,0			
E28	Schmid, Ralf-Dieter	15750396	LK24,0			

Herren 40 1
MF: Raphael Kleiner
m 01736579942; Raphael.Kleiner@gmx.de

Ra.	Name (Nat.)	ID-Nr./Jg.	LK	DR	-Sen.	Info
1	Schäfer, Jochen	17452458	LK15,0			
2	Kleiner, Raphael	18250233	LK17,0			
3	Schempp, Timo	17950253	LK17,0			
4	Gratz, Marc	17750636	LK17,0			
5	Palacios-Tovar, Alejandro	17453148	LK18,0			
6	Schäfer, Rudi	17354405	LK20,0			
7	Freuer, Marc	17450249	LK21,0			
8	Schlude, Thorsten	18003508	LK23,0			
9	Maier, Manfred	14850335	LK24,0			
10	Tochmann, André	17854263	LK24,0			
11	Lenz, Martin	17161068	LK24,0			
12	Arns, Holger	17250638	LK24,0			
13	Rosenau, Thomas	17283418	LK24,0			
14	Grotz, Jürgen	16550382	LK24,0			
15	Dech, Oliver	17450852	LK24,0			
16	Kissling, Stefan	17756199	LK24,0			
17	Fischer, Stefan	17356031	LK24,0			

Ersatzspieler

E1	Steinhart, Thomas	17950252	LK16,0
E2	Krebs, Viktor	18063667	LK17,0
E3	Ramsperger, Steffen	18250118	LK18,0
E4	Fluck, Kai	18150324	LK19,0
E5	Calatean, Gabriel	17954662	LK20,0
E6	Krainz, Adrian	17554859	LK21,0
E7	Ruhland, Daniel	17853204	LK22,0
E8	Hagg, Karl	15250377	LK24,0
E9	Maag, Ludwig	15850321	LK24,0
E10	Schaarschmidt, Uli	14850334	LK24,0
E11	Schmid, Ralf-Dieter	15750396	LK24,0
E12	Röhm, Marvin	18251326	LK24,0

Bezirk E 2023 / Sommer

Mannschaft	Liga	Rang
KIDs-Cup U12 1	Jugend Bezirksstaffel 1	5
KIDs-Cup U12 2	Jugend Bezirksstaffel 1	2
Junioren U15 1	Jugend Bezirksstaffel 1	1
Juniorinnen U15 1	Jugend Bezirksstaffel 1	1
Junioren U18 1	Jugend Bezirksstaffel 2	3
Juniorinnen U18 1	Jugend Bezirksstaffel 2	1
Herren 1	Aktive Bezirksklasse 1	4
Herren 30 1	Senioren Bezirksliga	6
Herren 40 1	Senioren Bezirksliga	1
Damen (4er) 1	Aktive Kreisstaffel 1	4

Spielplan

Termin		Heimmannschaft	Gastmannschaft
Sa. 10.06.2023	10:00	**Juniorinnen U18 1**	TC Dotternhausen 1
Mi. 14.06.2023	15:00	**KIDs-Cup U12 2**	TC Melchingen 1
Fr. 16.06.2023	15:00	TC RW Spaichingen 2	**Junioren U15 1**
	15:00	TC Harthausen 1	**Juniorinnen U15 1**
Sa. 17.06.2023	10:00	TC Rottenburg 1	**Junioren U18 1**
Mi. 21.06.2023	15:00	TG Obernheim 1	**KIDs-Cup U12 2**
	15:00	TC Lautlingen 1	**KIDs-Cup U12 1**
Fr. 23.06.2023	15:00	TA TSV Göllsdorf 1	**Juniorinnen U15 1**
Sa. 24.06.2023	10:00	**Junioren U18 1**	TC Dotternhausen 1
	10:00	TC Nusplingen 1	**Juniorinnen U18 1**
	14:00	**Herren 40 1**	TC Trossingen 1
So. 25.06.2023	10:00	TC Haigerloch 1	**Herren 1**
	10:00	TC Empfingen 2	**Damen (4er) 1**
	10:00	**Herren 30 1**	TA FC Grosselfingen 1910 1
Mi. 28.06.2023	15:00	TG Ebingen 1929 1	**KIDs-Cup U12 2**
	15:00	**KIDs-Cup U12 1**	SPG Bitz/Truchtelfingen 1
Fr. 30.06.2023	15:00	**Junioren U15 1**	TC RW Tuttlingen 1
	15:00	TA TV Truchtelfingen 1	**Juniorinnen U15 1**
Sa. 01.07.2023	10:00	**Junioren U18 1**	TC Melchingen 1
	10:00	TC Harthausen 1	**Juniorinnen U18 1**
	14:00	TC Heuberg 1	**Herren 40 1**
So. 02.07.2023	10:00	TC Gomaringen 1	**Herren 1**
	10:00	**Damen (4er) 1**	TA TV Truchtelfingen 1
	10:00	**Herren 30 1**	TC Kiebingen 1
Mi. 05.07.2023	15:00	**KIDs-Cup U12 2**	TC Harthausen 1
	15:00	TG Strassberg 1979 1	**KIDs-Cup U12 1**
Fr. 07.07.2023	15:00	**Junioren U15 1**	TC Harthausen 1
	15:00	**Juniorinnen U15 1**	TC Lautlingen 1
Sa. 08.07.2023	10:00	**Junioren U18 1**	TC Mössingen 2
	10:00	TC Lautlingen 1	**Juniorinnen U18 1**
	14:00	**Herren 40 1**	TC Schörzingen 1

Vereinsspielplan (Fortsetzung)

Termin		Heimmannschaft	Gastmannschaft
So. 09.07.2023	10:00	**Herren 1**	TC Lautlingen 1
	10:00	TC Haigerloch 1	**Damen (4er) 1**
	10:00	TC Nehren 2	**Herren 30 1**
Mi. 12.07.2023	15:00	**KIDs-Cup U12 1**	TC Harthausen 2
Fr. 14.07.2023	15:00	TA TV Truchtelfingen 1	**Junioren U15 1**
	15:00	**Juniorinnen U15 1**	TC RW Spaichingen 1
Sa. 15.07.2023	10:00	TC Tailfingen 1	**Junioren U18 1**
	10:00	**Juniorinnen U18 1**	TA TV Truchtelfingen 1
	14:00	**Herren 40 1**	TC Weiler 1
So. 16.07.2023	10:00	**Herren 1**	TC RW Fridingen 1
	10:00	**Damen (4er) 1**	TC Harthausen 2
	10:00	SPG TA Rohrdorf/Weitingen 1	**Herren 30 1**
		Spielort: TC Weitingen	
Sa. 22.07.2023	14:00	TC Lützenhardt 1	**Herren 40 1**
So. 23.07.2023	10:00	**Herren 1**	TC Burladingen 1
	10:00	TC Boll 1	**Damen (4er) 1**
	10:00	TA FC Göttelfingen 1	**Herren 30 1**

E-Bikes & Fahrräder für die ganze Familie

Seit 30 Jahren sind wir Dein Fahrradladen auf der Schwäbischen Alb!

Tel. 07434 8047
Mail info@radhaus-winterlingen.de
Web radhaus-winterlingen.de

radhaus winterlingen

OCTOCON

GLOBAL SOLUTIONS FOR YOUR BUSINESS.

PASSGENAUE ERP-LÖSUNGEN FÜR DEN MITTELSTAND

OctoCon AG • Harthauser Straße 48 • DE-72474 Winterlingen
info@octocon.de • www.octocon.de • f: +49 7434 31040

SPONSORING

Liebe Mitglieder und Freunde des Tennisclubs,

unser Tennisverein ist in den letzten Jahren zu einem wirklichen Hotspot des Sportgeschehens in Winterlingen geworden! Mit ca. 20 Veranstaltungen im Jahr und gerade rund 220 begeisterten Mitgliedern sowie vielen Freunden und Besuchern wachsen wir gesund und zukunftsorientiert. Die jährlichen Highlights – u.a. Meisterschaften, Rundenspiele, Manfred-Mai Cup, Tennis Camps, Oktoberfest und Weihnachtsfest – werden im Durchschnitt von 35-45 Gästen besucht. Die kulinarischen Köstlichkeiten und das familiäre Ambiente machen aus jeder Veranstaltung ein unvergessliches Ereignis.

Basis der positiven Entwicklung sind ein gut funktionierender Ausschuss als Team, dessen Mitglieder in ihren jeweiligen Aufgabenbereichen sowie die zahlreichen ehrenamtlichen Helfer.

Das alles wäre aber nicht ohne Förderung und Unterstützung möglich. Folgende Organisationen bzw. Unternehmen glauben an uns und unsere Entwicklung und begleiten uns tatkräftig und großzügig auf diesem Weg:

Die TCW Vorstandschaft bedankt sich recht herzlich bei den Sponsoren für das Vertrauen und die erfolgreiche Zusammenarbeit! Im Jahr 2023 sind folgende dabei:

Premium-Sponsoren

Sponsoren

Würden Sie uns gerne auch als Sponsor begleiten? Wir bieten Ihnen ein attraktives Sponsorenkonzept. Alternativ können wir Einzelmöglichkeiten nach Ihren Vorstellungen gestalten.

Ihr Ansprechpartner:
Alejandro Palacios-Tovar
kontakt@tc-winterlingen.de

Michael Kriegel
MALERBETRIEB

Farbwerk

www.maler-kriegel.de

Wir machen Ihre HAUSaufgaben

- Malerarbeiten
- Wärmedämmung
- Fassadenanstrich
- Kreative Wandbeschichtung
- Bodenbeläge
- Lackierarbeiten
- Fugenlose Böden
- Fugenlose Bäder
- Trockenbau
- Historische Maltechniken

Gerne stehen wir Ihnen zur Beratung zur Verfügung und freuen uns auf Ihre Anfrage.

Mehr Informationen auf
www.maler-kriegel.de

Folgt uns auf Facebook
www.facebook.com/Malerkriegel

Hauptsitz
Schlachthausstrasse 29/1
D-72474 Winterlingen

Tel. +49 (0) 7434 - 91 90 97 8
Mail. kontakt@maler-kriegel.de

Nebensitz
Zollernstrasse 36
D-72336 Balingen

Tel. +49 (0) 7433 - 270 510
Fax. +49 (0) 7433 - 270 509

MARKETING UND ÖFFENTLICHKEIT

Liebe Mitglieder und Freunde des TC Winterlingen,

wir wollen Sie über die aktuellen Neuigkeiten, Ergebnisse oder Planungen des Clubs über unsere verschiedenen Medien (Print und Online) auf dem Laufenden halten. Hiermit stellen wir Ihnen diese vor, damit Sie zu unseren Aktivitäten nichts verpassen.

Webseite & Social-Media
Wir verfügen über eine Webseite – www.tc-winterlingen.de – die laufend gepflegt und aktualisiert wird. Zudem verfügen wir über zwei Social Media-Kanäle: Facebook und Instagram. Folgen Sie unsere Aktivitäten unter:

https://www.facebook.com/tcwinterlingen/

https://www.instagram.com/tcwinterlingen/

Dazu haben wir eine WhatsApp Gruppe, wo u.a. auf alle Aktivitäten auch kurzfristig hingewiesen wird. Melden Sie sich bei mir, falls Sie aufgenommen werden wollen.

Tennisverein aktuell

Diese vier Medien stehen unseren Mitgliedern zur Verfügung.

Das Clubjournal
Das Clubjournal erscheint jährlich. Wenn Sie im Clubjournal eine Anzeige schalten, werden Sie dazu auf der Webseite des Tennisvereins präsentiert. Es wird auch über die neuen TCW-Social Media-Kanäle Facebook und Instagram auf Sie hingewiesen. Zum Schluss kommt Ihr Logo auf das jährliche RollUp des Vereins, das RollUp wird auf jeder Veranstaltung des Vereins aufgestellt. Über die Vorgaben für eine Anzeige sowie die Konditionen informieren wir Sie gerne. Bei Interesse nehmen Sie bitte Kontakt mit mir auf.

Das Amtsblatt Winterlingen
Das amtliche Mitteilungsblatt der Gemeinde Winterlingen erscheint wöchentlich. Als Winterlinger Verein berichten wir im Amtsblatt fortlaufend über unseren Aktivitäten. Meldungen für das Amtsbaltt werden jede Woche bis Montagabend bei mir gemeldet.

Der Newsletter
Ein Newsletter wird zu besonderen Anlässen vom Vorstand per E-Mail verschickt. Alle Mitglieder und Freunde, die den Newsletter noch nicht bekommen, können uns eine Nachricht an die unten stehende E-Mail versenden. Wir werden Sie dann Datenschutzkomform in unseren Verteiler aufnehmen.

Falls Sie zu unseren Aktivitäten oder insgesamt aus der Tennis-Welt etwas über unsere Medien publizieren möchten, dürfen Sie uns gerne Ihre Berichte / Neuigkeiten (wenn möglich inkl. einem Bild in höherer Auflösung – min. 300dpi) jederzeit senden. Eine Publikationsgarantie gibt es natürlich nicht – unsere Redaktion prüft aber gerne Ihre Meldungen.

Behalten Sie somit stets den Überblick, was beim TC Winterlingen geschieht!

Ihr Ansprechpartner
Alejandro Palacios-Tovar
kontakt@tc-winterlingen.de

Witzemann Springpferde presents
Winterlingen Winners
erstklassiger
SPITZENSPORT
WINNERS NIGHTS PARTY bei jedem Event
JUMPING
23. Mai
bis
29. Mai
DRESSUR
31. Mai
bis
04. Juni
AUTUMN
MEETING
07. Sept.
bis
10. Sept.
@winterlingen_winners
unsere Partner
HEINZLER
Prestige
DOLINSCHEK
Kraft
Sparkasse
Zollernalb
URALAN
PRESSEN HAAS
BIZERBA
RHL
schmaus
MSU
ludo snack
HSR performance
Bäckle & Partner GmbH
Reiterjournal
ClipMyHorse.TV
VOLLMER ALUMINIUM
VOLLMER
MASSIVHAUS
Tex
CONSULTING

Fahrschule
maichle
Die Fahrschule
Ihres Vertauens

Albstadt-Ebingen und Winterlingen
Anmeldung und Info: 0171-58 53 444

1a autoservice
beck

Karosserie Fachbetrieb
KRAFTFAHRZEUG HANDWERK
BOSCH Kraftfahrzeug-Ausrüstung

Wir machen, dass es fährt.

Jürgen Beck GmbH
Winterlinger Straße 75
72479 Straßberg
Tel. 07434/9393-0
Fax 07434/939330
Autoservice.Beck@gmx.de

- Abschleppdienst
- Karosseriebau
- Fahrzeuglackierung
- KFZ-Reparaturen aller Typen
- Bosch-Bremsendienst
- Autovermietung (PKW + Kleinbusse, 9-Sitzer)

DER TCW ERHÄLT EIN NEUES GESICHT - UNSER NEUES LOGO

Liebe Mitglieder und Freunde des TC Winterlingen,

das bisherige Logo hat über die letzten Generationen hinweg das Clubleben geprägt, doch nun möchte der Tennis Club mit einem neuen visuellen Konzept die Werte und Ziele des Vereins besser widerspiegeln. Das neue Logo soll die Identität des Clubs als familienfreundlich, idyllisch, ländlich, traditionsreich, digital und zukunftsorientiert verdeutlichen. Dabei wird eine klare und moderne Gestaltung angestrebt.

Designkonzept:
Das neue Logo des TCW wurde entwickelt, um die gewünschten Eigenschaften des Vereins zu repräsentieren. Es basiert auf einer Kombination aus traditionellen Elementen und modernem Design.

Symbolik und Farben:
Das Logo zeigt eine stilisierte Darstellung eines Tennisballs, das die Schrift des Logos umrahmt. Mit dem Ball kommt eine Dynamik durch die runde und gezwungene Linienführung rein. Er steht für Sportlichkeit, Dynamik und Teamgeist. Die klaren Strukturen des Logos repräsentieren das geradlinige und dennoch moderne unseres Vereins. Die Farbpalette des Logos umfasst Gelbtöne, die den Charakter als Tennisverein betonen, sowie ein lebendiges Marine-Blau, das eine moderne und frische Atmosphäre schafft. Die Kombination aus Gelb und Blau verleiht dem Logo eine zeitgemäße Ausstrahlung.

Schriftzug:
Der Schriftzug des neuen Logos wurde bewusst einfach und klar gestaltet, um eine gute Lesbarkeit und Wiedererkennbarkeit zu gewährleisten. Eine moderne und serifenlose Schriftart wurde gewählt, die den zukunftsorientierten Charakter des Clubs unterstreicht. Der Schriftzug „Tennis Club Winterlingen 1973 e.V.“ ist unterhalb des Symbols platziert und bildet eine harmonische Einheit mit dem Gesamtlogo.

Anpassung an digitale Medien:
Da der TCW auch digital und zukunftsorientiert agiert, wurde bei der Gestaltung des neuen Logos darauf geachtet, dass es in verschiedenen digitalen Formaten gut funktioniert. Das Logo ist skalierbar und bleibt auch in kleinen Größen gut erkennbar. Es passt sich den Anforderungen von Websites, Social-Media-Plattformen und mobilen Anwendungen an.

Fazit:
Das neue Logo des TCW vereint Tradition und Moderne auf gelungene Weise. Durch die Kombination aus einem stilisierten Tennisball und einer geradlinigen und denoch modernen Schriftart, symbolisiert es die Kernwerte des Vereins, darunter Familienfreundlichkeit, Idylle, ländliche Verbundenheit, Tradition, Digitalisierung und Zukunftsorientierung. Die klare und deutliche Gestaltung des Logos ermöglicht eine vielseitige Anwendung in allen Bereichen, einschließlich digitaler Medien. Das neue Logo wird zweifellos das Erscheinungsbild des TCW zeitgemäß prägen und die Identifikation der Mitglieder mit dem Verein stärken.

Wir bedanken uns recht herzlich bei der Firma K1M3 aus Albstadt-Ebingen und ihr Geschäftsführer Mike Müller für die gelungene Entwicklung des Logos un die angenehme Zusammenarbeit

Ein besonderer Dank möchten wir unseren 2. Vorsitzenden Alejandro Palacios-Tovar aussprechen, der in seiner Position als Vorstand für Marketing, Sponsoren & Öffentlichkeit dieses Projekt iniitiert und voran getrieben hat, und die Konzeption und Umsetzung des neuen Logo gemeinsam mit der Agentur K1M3 dürchgeführt hat.

Die TCW Vorstandschaft

TENNIS-CLUB WINTERLINGEN 1973 E.V.

Neu bei uns • DREEMS erleben!

Mit auto-domicil vollelektrisch ins Frühjahr rollen.
So bunt wie das Leben = in 14 tollen Farben erhältlich!
Vorbeikommen · beraten lassen· überzeugt sein!

Ford
mazda
DREEMS

a·u·t·o domicil

SIGMARINGEN & ALBSTADT

www.auto-domicil.de

MAAG
Fensterbau
in Winterlingen

Gegen schwere Jungs.

Maag Fensterbau
Charlottenstrasse 33
72474 Winterlingen
www.maagfensterbau.de

Einbruchhemmende Maßnahmen.
Fragen Sie uns! Tel. 07434 - 8875

DIE TRAINER DES TCW

Achim Pepke
Hauptberuf / alle Altersklassen
Handy: 0171 4573666

Robin Henselmann
Berufstätig / alle Altersklassen
Handy: 0172 7882161

Florian Hermert
Berufstätig Student / alle Altersklassen
Handy: 0172 7322134

Adrian Beka
Student / alle Altersklassen
Handy: 0151 3141426

Amelie Braun
Schülerin / alle Altersklassen
Handy: 0152 03370520

Isabel Braun
Schülerin / alle Altersklassen
Handy: 0173 2172571

Felix Beck
Schüler / alle Altersklassen
Handy: 0151 53378394

Jakob Schäfer
Schüler / Kinder bis 14 Jahre
Handy: 0159 01988310

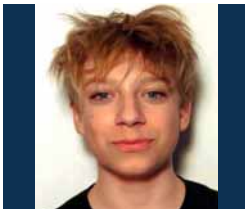

Paul Zeppenfeld
Schüler / Kinder bis 14 Jahre
Handy: 0157 72096760

HEAD

Reebok

Martin Blickle

Camping-Shop
Schreinerei & Treppenbau

Sommestr. 19/1 72474 Winterlingen
Tel.: 0 74 34/9 11 33 Mobil: 0170/9 72 55 47
Email: blickle-camping@gmx.de
www.schreinerei-blickle.de

Service-Partner AHORN Wohnmobile
Truma Vertrags- und Servicepartner
Thetford Vertragspartner

- Gas- TÜV Prüfung
- Ahorn Dichtigkeitsprüfung
- Klimaanlagen
- Solaranlagen
- Luftfederungen
- Auflastungen
- Anhängekupplungen
- Al-Ko Chassis Technik
- Dachhauben mit Ventilatoren
- Dachluken
- Markisen
- Fahrradträger
- Sat-Antennen und Zubehör
- Reparaturen

Besuchen Sie uns:

KLUTH ...voll gut

Dienstleistungen und Produkte rund um die Post

Schreib- und Bastelartikel für Haushalt, Schule, Büro und Kindergarten

Zeitschriften und Taschenbücher; laufende Ergänzung des Taschenbuchsortiments durch Neuerscheinungen und Bestseller

Servietten, Geschenkpapier und Glückwunschkarten für jeden Anlass

Film- und Fotoarbeiten vom Fachlabor

Western Union

Reinigungsannahme für den Qualitäts Fachbetrieb Streich

Rauch- und Tabakwaren

Schreibwaren - H.-J. Kluth - Postagentur

Unsere Öffnungszeiten von Mo. – Sa. 9.00 – 12.00 und von Mo – Fr. 14.30 – 18.00 Uhr

---

s' Gasthäusle zum See

72474 Winterlingen . Seestraße 19
Telefon 0 74 34 . 7 12

nach dem Sport….
…..geht's ins
Gasthäusle zum See

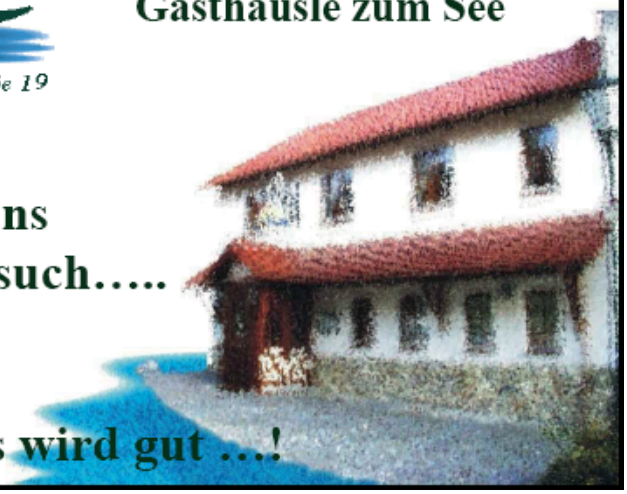

Wir freuen uns
auf Ihren Besuch…..

…Alles wird gut …!

DIE SPIEL- UND PLATZORDNUNG

Liebe Tennisfreunde,

rund um die Plätze gibt es auch während der Saison immer wieder Arbeiten, die es zu erledigen gilt. Wir alle möchten die Plätze in einem gepflegten Zustand halten.

Wir alle können dazu beitragen, beste Spielbedingungen zu ermöglichen. 4

REGELN, DIE JEDER BEFOLGEN SOLLTE:

1. Die Plätze sind vor und nach dem Spiel ausreichend zu wässern.
2. Das Spielen auf zu trockenem Boden löst den Sand und der Platz wird uneben. Nach Regen den Plätzen ausreichend Zeit zum Ab trocknen geben, ansonsten wird der Platz zerstört.
3. Die Plätze sind nach dem Spielen immer vollflächig (nicht nur das Spielfeld) abzuziehen. Dies vermindert die Moos- und Unkraut bildung an den Rändern.
4. Grobe Mängel oder Beschädigungen bitte umgehend melden.

Vielen Dank Euer Platzwart-Team Viktor Krebs und Jochen Schäfer

SPIELPREISE

Mitglied passiv: €5,- x Stunde
Nicht Mitglied: €10,- x Stunde
Flutlicht: €5,- x Stunde

Bitte den Betrag in die Getränke-Kasse (Theke oder Technikraum) einzahlen. Diese finden Sie im Technikraum im Flur des Vereinsheimes. Alternativ können Sie per PayPal zahlen. Unser Konto lautet „paypal.me/tcwinterlingen“. Bitte hierzu Name und Datum der Buchung eingeben.

Die TCW Vorstandschaft

mabitz

Kompetenz im Sport

Ski + Sport Mabitz GmbH

Albstadt-Tailfingen - Adlerstr. 37 - Tel. (07432) 58 58

www.sport-mabitz.de

@sport_mabitz

radsport MABITZ

Ski + Sport MABITZ · Albstadt-Tailfingen
Obere Bachstr.20 · Tel.(07432)5850

Ski & Sport Mabitz

mabitz@t-online.de

VERMIETUNG DES CLUBHEIMS

Innenräume vollständig renoviert!

Familienfest, Geburtstagsfeier, Jubiläum? etc., aber wo soll ich feiern?
Sie können unser Clubheim mieten!

Das Clubheim verfügt über einen ca. 40m² großen Aufenthaltsraum, eine vollausgestatene Küche, größere Kühlschränke für Getränke, eine Bartheke mit Hocker, eine Discokugel und Partybeleuchtung, eine Musikanlage, eine Stammtischecke sowie ausreichend Tische und Stühle zur beliebigen Bestuhlung (insgesamt max. ca. 30-35 Personen im Aufenthalstraum), Toiletten Damen & Herren, eine ca. 60m² große überdachte Terrase mit ausreichender Sitzmöglichkeit, einen Garten mit einigen Spielgeräten und Sandkasten für Kinder, eine Grillstelle sowie ausreichende kostenlose Parkplätze vor dem Gebäude.

Falls Sie in unserem Clubheim bislang noch nie waren, könnten wir gerne eine Besichtigung vereinbaren. So können Sie erste Eindrücke gewinnen und in die Planung Ihrer Veranstaltung eingehen.

Sie dürfen die Küche benutzen und auch Ihre eigenen Getränke mitbringen. Die Konditionen erfahren Sie auf Anfrage. Noch Fragen?
Bei Interesse einfach Kontakt aufnehmen. Wir prüfen im Vereinskalender auf Verfügbarkeit und, nach entsprechender Anfragenbeurteilung, wird Ihr Termin fest für Sie reserviert. Schauen Sie sich die Bilder an ... wir freuen uns auf Ihre Anfrage.

Die TCW Vorstandschaft
kontakt@tc-winterlingen.de

BEI UNS LIEGEN SIE RICHTIG!

FLIESENARBEITEN VOM FACHMANN

GULDE

GRENZENLOS KREATIV FLIESEN

WWW.FLIESEN-GULDE.DE

ZAMMA MEH SCHAFFA

LIBARE

Wir sind Ihr Rückbau-Partner
für jegliche Gebäudearten

RÜCKBAU | ENTSORGUNG | REVITALISIERUNG

libare.de

HB Holdenried Bau GmbH

Hoch- und Tiefbau | Balkonsanierung | Bodenbeschichtung
Gemeinsam Bauen| Bausanierung und Umbau

Kirchstraße 41 | 72474 Winterlingen
0171/ 83 08 770
info@holdenriedbau.de

MITGLIEDSCHAFT

Sie haben Lust auf Tennis in angenehmer Atmosphäre? Es reicht Ihnen nicht, immer nur den großen Stars im Fernsehen zuzusehen? Stattdessen möchten Sie selbst den Schläger in die Hand nehmen um Ball und Gegner über den Platz zu treiben? Dann kommen Sie zum TC Winterlingen!

Bei einer Mitgliedschaft können Sie sich sicher sein, dass Sie nicht nur Spaß am Spiel, sondern auch neue Freunde finden werden. Mit unseren starken und ambitionierten Spielern stehen Ihnen bei der Clubmeisterschaft zwar Konkurrenten, aber darüber hinaus nette Menschen zur Seite, die den Tennissport genauso lieben wie Sie! Auch wenn Sie uns abseits des Sports unterstützen wollen, freuen wir uns über Ihre Mitgliedschaft und Ihr Engagement.

Im Beitrittsjahr entstehen für Sie keine Kosten, der Mitgliedsbeitrag wird erst im folgenden Kalenderjahr abgebucht!

So funktioniert es: den Unterschrieben Mitgliedsantrag geben Sie im Verein an einer der Vorstandsmitglieder ab. Somit sind Sie direkt Spielberechtigt für die laufende Saison. Bezahlen müssen Sie erst für das kommende Kalenderjahr.

Diese Aktion ist pro Person nur einmal Gültig

Sie finden den Aufnahmeantrag sowie die Beitragssätze auf den nächsten Seiten des Clubjournals. Alternativ können Sie sie (auch die aktuelle Satzung) per PDF-Datei auf unserer Webseite www.tc-winterlingen.de jederseit downloaden.

Die TCW Vorstandschaft
kontakt@tc-winterlingen.de

AUFNAHMEANTRAG – STAND MAI 2020

Nachname	
Vorname	
Geburtstag	
Straße	
Postleitzahl	
Wohnort	
Telefon	
Email-Adresse	
Aktives Mitglied (ja/nein)	

IBAN Internationale Bankkontonummer	

Hinweis:
Ihre IBAN finden Sie auf der Rückseite Ihrer Bankkarte und ab dem 01.02.2014 auf Ihrem Kontoauszug. Geben Sie zu Kontozwecken auch Ihre Kontonummer, die Bankleitzahl und Ihre Bank an.

Kontonummer	
Bankleitzahl	
Bank	

SEPA-Lastschriftmandat (=Einzugsermächtigung)
Ich ermächtige den TCW 1973 e.V. Zahlungen mittels Lastschrift einzuziehen und weise mein Kreditinstitut an, die von meinem Konto gezogenen Lastschriften einzulösen.

Hinweis:
Sie können innerhalb von acht Wochen, beginnend mit dem Belastungsdatum, die Erstattung des belasteten Betrags verlangen.

Nach den Vorschriften des Europäischen Zahlungsverkehrs (SEPA) weisen wir darauf hin, dass der Jahresmitgliedbeitrag per Lastschrift fix jeweils am 01.03 und die Lastschrift für die Platzinstandsetzungsumlage jeweils am 01.04. eines geschäftjahres eingezogen werden. Der Elternbeitrag für das Jugendtraining wird pro Halbjahr am 15.05. und am 15.11. eingezogen.

Bei Antragsstellung stimme/n ich/wir die Datenschutzbestimmungen im Heft auf Seite 83 zu.

Ort, Datum Unterschrift

THOMAS SCHMIDT
ZIMMEREI
Ihr Spezialist für Holz am Bau

- Dachsanierung
- Treppenbau
- Altbaurenovierung
- Carports · Freisitze
- Dachfenster
- Innenausbau

72479 Straßberg · Lehrhalde 7
Industriegebiet Vogelherd · Ortsteil Winterlingen
Tel. (0 74 34) 9 39 55 71 · Fax (0 74 34) 9 39 55 73
Mobil (01 72) 7 81 81 28 · Zimmerei-Th.Schmidt@t-online.de

Zimmerei Schmidt & Pfaff GbR
info@zimmerei-thomas-schmidt.de

BEITRAGSSÄTZE

Einzelbeiträge:

• Jugendliche unter 16 Jahren	40 €
• Jugendliche ab 16 und unter 21 Jahren	75 €
• Einzelpersonen ab 21 Jahren und Wehr- oder Ersatzdienstleistender bzw. Student / Schüler	75 €
• Aktive Einzelpersonen ab 21 Jahren	130 €
• Passive Mitglieder	35 €

Familienbeiträge:

• Ehepaare ohne Kinder	180 €
• Ehepaare mit einem Kind oder mit mehreren Kindern unter 16 Jahren	220 €
• Ehepaare mit einem oder mehreren Kindern über 16 und unter 21 Jahren	255 €

Platzinstandsetzung

Die Platzinstandsetzungsumlage muss von jedem aktiven Mitglied ab 18 J. bezahlt werden und wird sofort nach Ableistung von vier Arbeitsstunden im Rahmen der Platzinstandsetzung bzw. Platzeinwinterung bar ausbezahlt.	30 €

Sonstige Hinweise:

- Für die Festlegung des Alters ist das Alter maßgebend, das im jeweiligen Geschäftsjahr erreicht wird. (Beispiel: Geburtstag 10.10.1998, Geschäftsjahr 2014, maßgebendes Alter: 16 Jahre)
- Nach den Vorschriften des Europäischen Zahlungsverkehrs (SEPA) weisen wir darauf hin, dass der Jahresmitgliedsbeitrag per Lastschrift jeweils am 01.03. und die Lastschrift für die Platzinstandsetzung jeweils am 01.04. eines Geschäftsjahres eingezogen werden. Der Elternbeitrag für das Jugendtraining wird pro Halbjahr am 15.05. für den Zeitraum von April bis September und am 15.11. für den Zeitraum von Oktober bis März eingezogen.

... kann denn Leistung Sünde sein?

EMSER
FAHRSCHULEN

Tel. (07434) 316 54 26

www.fahrschule-emser.de
info@fahrschule-emser.de

EBINGEN • MEßSTETTEN • TAILFINGEN • WINTERLINGEN

INSERENTENLISTE

WIR DANKEN ALLEN INSERENTEN IM CLUBJOURNAL 2023 FÜR IHRE ANZEIGE. WIR BITTEN ALLE MITGLIEDER UND LESER, DIE FIRMEN, DIE UNS UNTERSTÜTZT HABEN, BEI IHREN KAUFENTSCHEIDUNGEN MIT EINZUBEZIEHEN:

Albmetzgerei Steinhart
Autoservice Beck
Autoteam Kfz-Service GmbH
Bäckerei Sauter
Baumpflege Rinau
Blickle Küchenstudio
Blumenwerk
Fahrschule Emser
Fahrschule Maichle
Farbwerk Maler Kriegel
Fliesen Gulde
Friseur Marion Herdecker
Gasthäusle zum See
Gemeinde Winterlingen
Holdenried Bau GmbH
Kluth Schreibwaren
Kronen Apotheke Winterlingen
Kunzelmann LVM
Leichter Lernen Academy Mental Coach
Libare Rückbau GmbH
Maag Fensterbau
Maier Autotechnik
Mebold Wein- & Getränkehandel GmbH
Octocon AG
Ofenbau Silbernagel
Praxis für Physiotherapie Merlin
Radhaus Winterlingen
Schreinerei Blickle
Schreinerei Koch
Ski + Sport Mabitz
Strehlau Gebäudetechnik GmbH
VR Bank eG Heuberg-Winterlingen
Waliser
Witzemann Einrichtungshaus
Zimmerei Schmidt & Pfaff GbR
Zollerhof Brauerei
Zweithaarpraxis Agarico

IMPRESSUM:

CLUBJOURNAL 2023
TC WINTERLINGEN
24. JAHRGANG
KONTAKT@TC-WINTERLINGEN.DE

Herausgeber:
TC Winterlingen 1973 e.V.
Hermann-Frey-Str. 13/1
72474 Winterlingen
www.tc-winterlingen.de

Ansprechpartner und Gestaltung: Alejandro Palacios-Tovar
Redaktion: Thomas Steinhart, Timo Schempp, Robin Henselmann, Amelie Braun, Jochen Schäfer, Alejandro Palacios-Tovar, Viktor Krebs, Marion Herdecker, Steffen Ramsperger

Jubiläums-Auflage: 350 Stück

Datenschutz im Verein nach der Datenschutzgrundverordnung (DS-GVO)
Die von unseren Mitgliedern, Besucher, Lieferanten und Unterstützer übermittelten Daten sowie die Veröffentlichung von Foto- und Videoaufnahmen zu Zwecken der Öffentlichkeits- und Vereinsarbeit des TC Winterlingen werden digital gespeichert und zur Informationszwecken über unsere Vereinsaktivitäten verwendet. Sie werden nicht an Dritte weiter gegeben. Die Löschung der Daten erfolgt sobald hierfür keine gesetzliche Grundlage mehr existiert. Falls Sie keine weiteren Informationen haben wollen, senden Sie eine kurze Nachricht an kontakt@tc-winterlingen.de. Sie können jederzeit Auskunft über die von uns gespeicherten Daten sowie ein Antrag auf Löschung oder Berichtigung Ihrer Daten stellen. Bei weiteren Fragen können Sie sich jederzeit an unseren Vorstand wenden (kontakt@tc-winterlingen.de). Das Beschwerderecht bei der Aufsichtsbehörde bleibt davon unberührt (www.baden-wuerttemberg.datenschutz.de). Wir weisen darauf hin, dass im Rahmen unserer verschiedenen Vereinsaktivitäten Foto-, Ton- und Filmaufnahmen gemacht werden. Diese werden in Print- und Onlinemedien verwendet.

Hinein ins kühle Nass

Ein einzigartiger Badespass!!!

Besuchen Sie das idyllische Naturfreibad mit einer Wasserfläche von 10.000 qm, eingebettet in die wunderschöne Landschaft am Ortsrand von Winterlingen.

Öffnungszeiten:

Anfang Juni – Anfang September
täglich von 10.00 Uhr – 20.00 Uhr

Unser Freizeitangebot:

- großzügige Liegewiese
- langer Holzsteg
- kleine Steininsel mitten im See
- Warmwasserduschen
- Wasserrutsche für Kinder
- turniergerechtes Beachvolleyballfeld
- Tischtennisplatte
- Sonnenterasse mit Kiosk
- Nichtschwimmerbecken direkt am Sandkasten

Tennis-Club Winterlingen 1973 e.V.
Hermann-Frey-Straße 13/1
72474 Winterlingen
www.tc-winterlingen.de
kontakt@tc-winterlingen.de